מעריב
שישי, 16.12 – 23.12.88

המדריך

טלוויזיה רדיו קולנוע תיאטרון בידור תערוכות וידאו מי מה מתי

סמנו את הסרטים שאתם רוצים לראות והביאו מודעה זאת לספריה

אלבום כפול
ג'ק המרטש

סידרת יוקרה שמיליונים חיכו לה. האם תעלומת הרצח הידועה ביותר בעולם מוצאת סוף סוף את פתרונה??? הזמן כבר עכשיו בספריה שלך. עם מייקל קיין.

טרור בשמיים

מלכת דבורים שהתפתחה ליצור אכזרי ותוקפני מאיימת על שלום העולם, האם אפשר לעצור אותה? האם מזון מלכות יעזור?

עלילות רמבו 3

הסידרה האמריקנית המצוירת לילדים — דוברת עברית. עיבוד של סידרת "רמבו" לסרט מצויר עתיר הרפתקאות דמיוניות. 3 פרקים נוספים: צרות בטיבט, הטיפה קטלנית ותותחים מעל סואץ.

בין שתי אהבות
מצודת האפושים
אהבה עיוורת
המארב
צ'רצ'יל והמרגלים
שלושה במיטה אחת
שכירי מוות
המלון של פולטי מס' 2

מיס מרפל - הגופה בספריה

אגתה כריסטי, סופרת המתח הקלאסית באחד ממיטב עלילותיה של הגברת הזקנה והבלשית הגדולה — הלא היא "מיס מרפל".

מכשפות סאלם

הצופה הוא כדור משחק בידי העלילה. מותחן דרמטי מכושף. מכשפות מועלות על המוקד ואנשים עוברים בכוח רצונם דרך הזמן.

המלון של פולטי מס' 3

עוד 3 פרקים "משכיבים" של אליל הצחוק ההיסטרי ג'ון קליז. לחובבי הומור מטורף.

אלבום כפול
אויבים סמויים

הסקנדל הגדול שהרעיש את ארה"ב. רדיפת השמאלנים בימי מקארתי ועלייתו של ניקסון. שווה לראות איך ההסטוריה חוזרת.

הקומה הרביעית

מותחן מסוגנן מן הסוג שרק האנגלים מסוגלים לבצע. הלשנה לסקוטלאנד יארד שולחת את הבלשים בעקבות הברחת הירואין גדולה — אך זוהי רק תחילתה של עלילה סבוכה.

הובר נגד קנדי
אלבום כפול

סידרת הדרמה הפוליטית שזיעזעה את אמריקה. הסיפור טעון חומר הנפץ שלא סופר עד היום. החיים הידועים והחסויים של בני משפחת קנדי, מבוסס על אירועים אמיתיים, כולל יחסי ג'ון קנדי עם מרילין מונרו.

אלבום כפול
אחר הצהרים המתמשך

הסידרה האוסטרלית המרגשת ביופיה. החיים בארקון, גן־העדן האוסטרלי לפני מלחמת העולם הראשונה והשינויים שעוברים עליו ועל הגיבורים עקב המלחמה. הפקה ענק משותפת לאוסטרליה, אנגליה וגרמניה.

ביל

מיקי רוני בתפקידו הבלתי נשכח. אדם בן 40 עם מנת משכל של ילד מנסה להשתלב בחברה, הוא חייב להתמודד במציאות הקרה של העיר ניו־יורק או לשוב ולחיות עד סוף ימיו במוסד שכוח־אל לחולי נפש.

מרגל בעל כורחו

מותחן עתידני על כנופיות טרוריסטים הנאבקות על השלטון באנגליה.

אימה מתח ילדים קומדיה דרמה

קח סרט טוב לשם שינוי

הד ארצי וידאו

מופץ ע"י: החברה הכללית למוסיקה (1973) בע"מ רח' החילזון 4, רמת־גן. טל. 03-7525654

פנויים פנויות

"לא טוב היות האדם לבדו"!

"לא טוב היות האדם לבדו" – מי כמוך יודע/ת הבדידות היא מצב לא נעים ולא רצוי, אך לא מצב של חוסר ברירה. ישנן אפשרויות ליציאה ממעגל הבדידות: מועדוני היכרויות, משרדי שידוכים, סדנאות, עלונים, חוגי טיולים, מסיבות ועוד ועוד... מגוון רחב של הצעות, ללא ספק, אך כיצד מגיעים לכל האינפורמציה הזו? מעתה, נפתרה גם בעיה זו. מדי שבוע יפורסם במיקום זה מדור שירכיז את האינפורמציה הדרושה לך, על גווניה השונים. ויותר מכך, במסגרת המדור תינתן לך ההזדמנות להכיר את ההצעות מקרוב, שכן מדי שבוע תשורלב במדור כתבה בה יוצגו האפשרויות השונות בפירוט רב. פנוי/ה – המדור מיועד להגברת נחותך, אם עולים בדעתך רעיונות נוספים לשיפור המדור, נשמח לשמוע ולשתף פעולה. אתם, שמציעים אפשרויות לפנויים/פנויות, פנו לטל' 03-332321 לרינת.

"טנדו" TANDO

"טנדו" - רעיון של איש אחד - שנועד להפגיש אֲלָפִים

"טנדו" (עמותה) נוסדה ע"י ד"ר מרדכי (מוטי) פרידמן, העוסק שנים רבות בנושאי חינוך והסברה ובהידוק הקשרים בין ישראל והתפוצות.

במרוץ אחר תארים אקדמאים וביסוס כלכלי, הצלחות והגעת להשגים מצויינים. כעת הזמן להפנות מרצך להרחבת מעגל ההכרויות ולבנית משפחה.

"טנדו", המועדון החברתי-יהודי הגדול בעולם, מציע לך מגוון נרחב של אפשרויות לקידום והרחבת קשריך החברתיים.

הכרויות אישיות לצד פעילות חברתית מגוונת

מיון וסיווג קפדני ויסודי של כל פונה.

טיולים בארץ ובחו"ל, הרצאות, סמינרים, סופי־שבוע, מסיבות.

התאמת מפגשים לסוג הפעילות האהוב עליכם ותואם את אופייכם.

7000 בני/ות זוג מרחבי העולם מחכים לך!

רח' בוגרשוב 84, ת"א, טל. 03-200715/6/7

ב"ה

לפנויים ופנויות דתיים

חוג מטיילי ארץ־ישראל

טיולים ונופש בהדרכת **שלמה שלוי**

בשישי שבת – ט"ו בשבט (20–21 בינואר)

יערך טיול לעמקי הצפון

ביום שישי: סיור בעמק יזרעאל ועמק בית שאן, שייט על הכנרת, רחצה וארוחת צהרים בחמת גדר.

נופש במלון "עדן" בטבריה (3 כוכבים)

מחיר מבצע – 130 ש"ח

פרטים נוספים בטל. 03-865166

המעוניינים להצטרף למדור מתבקשים להתקשר לרינת, טל' 03-332321

קבל/י לביתך את עלון "קשר"

הדרך הישירה והמהירה ביותר להכיר חבר/ה לחיים.

03-5742236 ,03-5742234

עד חצות + בשבת

העלונים נשלחים במעטפות ללא תו זיהוי השולח.

11 שנות פעילות

חוג **הכרויות** לפנויים/ות

בהנהלת **חיים רוטר**

מלון השרון	אולמי "אסתר"
חוף הרצליה מ־22:00	חמסגר 64 ת"א
בהנחיית **גלי**	• מוצ"ש 20:00
• מוצ"ש ושני 40+	• רביעי 20:30
• ראשון ורביעי 30+	ריקודים באוירה נעימה, עם הזמר
• שלישי וחמישי - דיסקו "בראש צעיר" 22+	**חיים רוטר**

כניסה בלבוש הולם

רכישת כלים לשיפור התקשורת עם בן המין השני – מתאים לך?

אנשי מקצוע מנוסים בעלי הכשרה בייעוץ אישי, יעוץ נישואין, הנחיית קבוצות ויעוץ בענייני משפחה, יעמדו לרשותך במספר ערוצים בהתאם לצרכיך ועל סמך מיון ראשוני:

- ★ יעוץ אישי
- ★ יעוץ בענייני משפחה
- ★ מגוון סדנאות בנושאי תקשורת – מותאמות במיוחד לקבוצות של פנויים/ות

המעוניינים יפנו, בכל שעה, לטל. 03-706761

בס"ד

שידוכים לדתיים

פנו מיד !!

אל תשאר(י) חורף נוסף לבד הבדידות היא אויבך השמט(י) אותה בתשמ"ט

"בנה קינך"

הצלחה גדולה בין שומרי המסורת מכל הגוונים

★ נאמנות וסודיות מוחלטת מובטחות לך ★

רח' שטראוס 20/ב, ירושלים, טל: 02-242428

לא צריך לוותר... אין צורך להתפשר!!!

הכרויות רציניות ואיכותיות לפנויים ופנויות

רות פרי

טלפונים: 03-453075/5466390

בשעות: 10.00-14.00, 16.00-21.00

אין להם מתחרים...

מילון עברי - אנגלי - עברי

USER – FRIENDLY

HEBREW – ENGLISH – HEBREW DICTIONARY

לשנות האלפיים!

מאת שמשון ענבל

3 כרכים

100,000 ערכים.

- ★ מעודכן, ומיועד לעוד שנים רבות.
- ★ קל, נוח ונעים במיוחד לשימוש.
- ★ משקף את השימוש החי והעכשווי בלשון (כולל ניבים וסלנג עגה).
- ★ מקיף מונחים מתחומים מקצועיים שאין במילונים אחרים, כגון רפואה, מחשבים, משפט, דיפלומטיה, מדע, טכנולוגיה, חחי והצומח, צבא, מוסיקה ושאר האמנויות. דגש על אנגלית אמריקנית.

הוצאת ש. זק ושות', ירושלים.

המחיר, כולל מע"מ ומשלוח

99 ש"ח

בשני תשלומים

תלוש הזמנה

לכבוד ספרית מעריב

רח' החילזון 3 ר"ג 52522

נא לשלוח אלי את המילון "לשנות האלפיים", מאת שמשון ענבל.

מצ"ב 2 המחאות בסך כולל של 99 ש"ח, לפקודת ספרית מעריב.

שם ________ מס' ת.ז ________

כתובת ________ מיקוד ________ טל ________

תאריך ________ חתימה ________

ספרית **מעריב**

ספרים מבית טוב

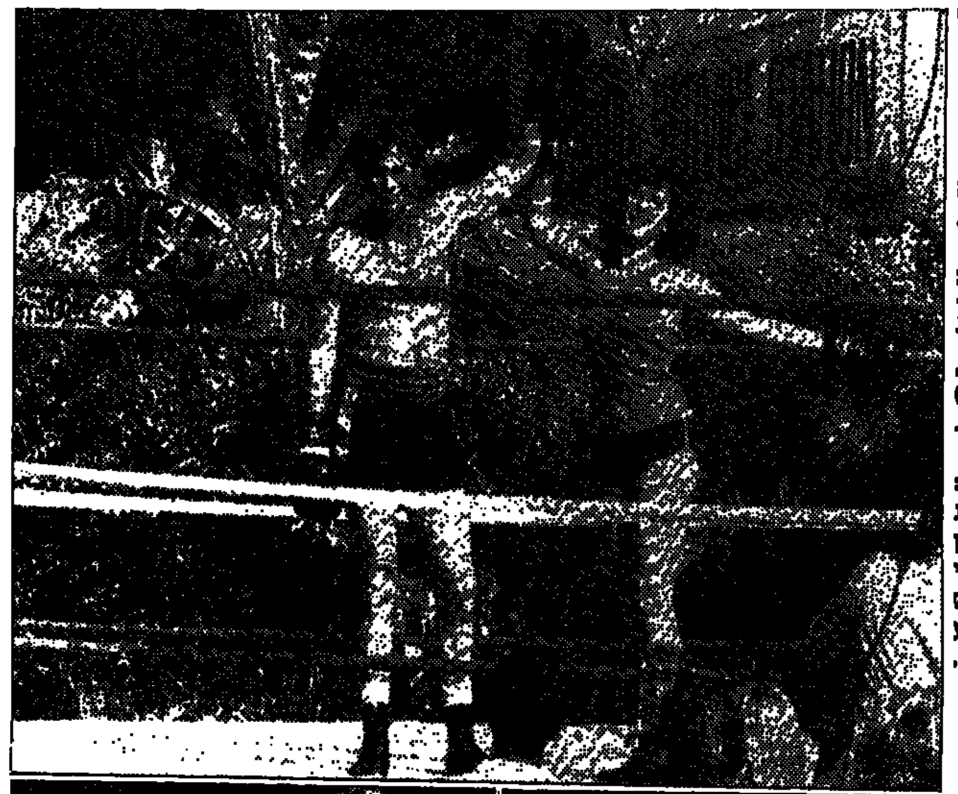

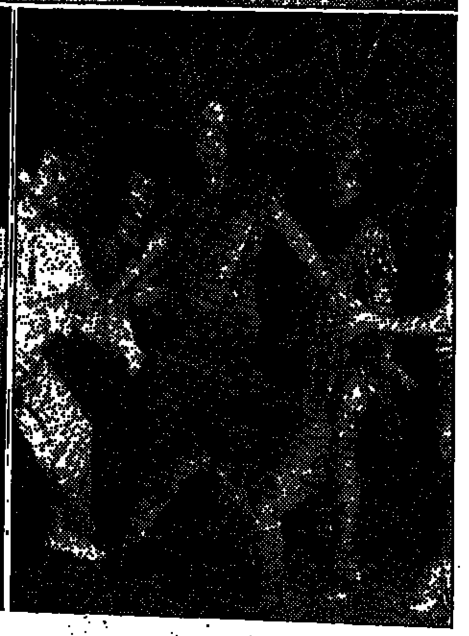

למעלה:
ברברה סטרייסנד וריאן אוניל בסרט "כפפה לאוהבים", הערב (שישי 16.12) בטלוויזיה הישראלית.

למטה, מימין:
חנוך רוזן כילד־הנצחי בהצגה "פיטר פן", מחר (שבת 17.12) הצגת הבכורה.

למטה, משמאל:
דניס קוויד ומג ראיין בסרט־המתח "מי רצח אותי", חדש על מסכי הקולנוע בישראל.

המדריך

6 סיבוב: המלצות השבוע	17 מתקרבים למסך
8 סרטי השבוע, סרטים חדשים	19 פורסט ויטאקר, כוכב אלמוני
9 המלצות	21 דינוזאור קטן, הכנסות גדולות
10 סינמטקים, סרטי סוף־שבוע	23 מדברים על זה בהוליווד
11 חיי לילה	25 משדרי הרדיו הקבועים, משודרי כרטיסים
12 מסעדות	27 הצגות השבוע
13 המסעדות המומלצות של מאו"ל	29 חדש בוידיאו
14 משדרי רדיו, טלוויזיה, מי מה מתי	30 תערוכות
15 "סמו־רָץ זנזונת. אני לאו"	31 השעה ה־25: שעשועונים

עורך:
אריה רייכמן

עריכה גראפית:
חניתה זמצקי

משתתפים קבועים:
כתיה אבישי, אדר אבישר, רחל אנגל, אהרון דולב, יוסי חרסונסקי, אליקים ירון, ציפי לוי, אבי מורגנשטרן, טל פרי, שרית פרקול, איקי שובל, ישראל שמיר.

מודעות:
אורי דגן, טל' 03-439251
"בידור ופנאי", טל' 03-5611713/5

© כל הזכויות שמורות ל"מעריב"

בשער:
לילי טומלין מופיעה בתפקיד כפול בקומדיה "עסקים גדולים". חדש על מסכי הקולנוע שלנו.

אפשריים שינויים שלאחר־ההדפסה במידע שבחוברת זו. לעידכון סופי – עיין בלוח המשדרים היומי בעיתון.

האיכות של אסם למען הנוחות שלכם

כאשר אתם מגיעים הביתה רעבים מיום עבודה, מלימודים או מסידורים - כדאי שיחכה לכם בבית פתרון מעורר תאבון:
"הקדרה המהירה" - סידרה של ארוחות מהירות וטעימות להכנה זריזה... רק לחמם ולהגיש!
הארוחות המוכנות של אסם מוגשות לכם באריזות מגשית מיוחדת, נוחה לאחסון, השומרת על טריות המזון לאורך זמן.
הארוחות מיוצרות בציוד המודרני ביותר בארץ לעיבוד מוצרי בשר, עוף והודו.
לחמם את המגשית הסגורה בסיר עם מים רותחים או בתנור חם. בחימום במיקרוגל יש להוציא את המוצר מתוך המגשית לפני החימום.

זה טוב - זה אסם

"הקדרה המהירה" של אסם במגוון תפריטים מצויינים: ■ עוף עם אורז ברוטב מזרחי ■ עוף עם אורז ותירס - חזה עוף עם אורז ותירס ■ עוף עם ירקות ברוטב קארי - ירך ושוק עוף עם תפוחי אדמה ואפונה ■ מוסקה ברוטב עגבניות - תבשיל חצילים עם בשר הודו ותפוחי אדמה.

המלצות
סיבוב
השבוע

1
ספר
הדרך הארוכה מ'סדנת שכונת התקווה"

עפרה חזה, "שירים"

לא בדיוק מסוג הספרים הפונים לכל הקהל – אבל אפשר להמר על כך שחבורה גדולה וצעירה תשבע נחת מהספר הזה.

אצל עפרה חזה תמיד קורה משהו. כשנדמה שהיא מגיעה לשיא, מה כבר אפשר עוד להשיג – מסתבר שיש עוד כמה שיאים בדרך ואחרים בהמתנה. אחרי שהיא כבשה את אירופה עם "אם ננעלו", אחרי שהפכה לאחת הכוהנות הגדולות של האתנו־רוק, יוצא לשוק ספר עם שיריה, סיכום־פעולות זמני. עשתה דרך יפה, הילדה עם קול הפעמונים מ"סדנה שכונת התקווה".

פורמטו אלבומי מהודר, מזכיר עטיפת תקליט. הרבה צילומי צבע, כמקובל בסוג זה של ספרים הפונים למעריצים (עיצוב – רפי דייגי). 63 שירים, כל שיר עם תווים. בין מחברי השירים והמנגינות – שם־טוב לוי, צביקה פיק, אהוד מנור, נורית הירש, אבי טולדנו, יאיר רוזנבלום, משה וילנסקי, עמוס אטינגר, משה ארגוב ועוד ועוד. וכמובן – עפרה עצמה, וה"סוונגלי" שלה, בצלאל אלוני.

ארי דימון ■

עפרה חזה: השירים שהובילו למלכות האתנו־רוק

2
תקליט
הרכב חד־פעמי מרשים

"שדה הכח", יבואו "אן. אם. סי."

"שדה הכח" הוא שם כנוי לחבורה מכובדת של מוסיקאים שהתאגדה לפרויקט חד־פעמי, שהפך בינתיים לפרויקט רב־פעמי שהניב עד כה שני אלבומים, בקרוב השלישי. בחבורה ענקי־רוק כמרנופף קוזי פאוול (חבר להקות "נחש לבן", "ריינבו", "מייקל שנקר" ועוד), הגיטריסט ריי פנוויק (חבר להקתו של איאן גילאן), גיטריסט הג'אז הוירטואוזי יאן אקרמאן (מנהיג להקת "פוקוס"), הבאסיסט לורנס קוטל, הקלידן קריס קאזינס והזמר האנרגטי טוני מארטין.

ההרכב המגוון של המוסיקאים משפיע גם על סגנון האלבום. קטע בודד עשוי להכיל השפעות קלאסיות, רוק, רוק־כבד וג'אז־רוק. למרות שההרכב הוקם כ"תעסוקה צדדית" של המוסיקאים, מעין בילוי של אחר הצהריים באולפן ההקלטות, הרי שההפקה והסאונד משובחים. התיחכום והרעיונות הבלתי־שגרתיים שהכניס המפיק, ריי פנוויק, מעוררים התפעלות; עוגה טעימה, אפוייה היטב, שהורכבה מחומרי גלם מעולים.

הקטעים נכתבו על ידי מחברים שונים: קטעים ידועים של יוצרים כריי דייויס (איש להקת ה"קינקס"), או להיט עבר כ"ללא אהבתך". לצידם קטעים שנכתבו על ידי פנוויק והפכו בעיבודו של קוזי פאוול ליצירות קלאסיות שלימות ממש, כדוגמת הקטע "שביר החרב", קונצ'רטו זעיר לתופים ולתזמורת, בסיגנון העיבודים שעשה פאוול בעבר ליצירות של צ'ייקובסקי.

לזמר טוני מארטין עוצמת שירה חזקה, ושליטה קולית מופלאה. הוא משתלב היטב בנגינות עמיתיו. מרטין הוא אחד מזמרי הרוק הכסאחוסטי הטובים ששמעתי לאחרונה. שימו לב אליו בקטעים "שנת הדרקון", "עייף מלחכות לך" ו"חתקף לב".

קשה להאמין שהאלבום ייצא אי־פעם בהדפסה ישראלית. מומלץ להשקיע עוד כמה שקלים ולרכוש אותו ביבוא. העטיפה לבדה מצדיקה את ההפרש במחירים.

אדד אבישר ■

פאב "תענוג": בגללו כדאי להיפרד מהפוך

3
כנס
יזכור, דור שני

כנס בינלאומי של בני ניצולי שואה, ירושלים, 18־23.12

העיקר, לא לשכוח. לשוב ולהזכיר. להעביר הלאה, לצרות.

כנס מיוחד־במינו עתיד להתקיים השבוע בירושלים: כנס בינלאומי של בני ניצולי שואה. יוזמה של גוף המתקרא "דור ההמשך למורשת השואה והגבורה", ובשיתוף גופים רבים ונכבדים: יד ושם, הליגה למניעת השמצה, ההסתדרות הציונית העולמית ועוד ועוד. הטכס ייפתח בעצרת חגיגית ב"יד ושם", וימשיך בפגישות, דיונים, סרטים והרצאות במלון "רמדה רנסנס" בירושלים.

בני הדור השני לשואה, מכל רחבי העולם, עתידים להגיע לכנס זה. בין הנושאים הנדונים – "נסיונות להכחשת השואה", "גילויי אנטישמיות ברחבי העולם", "לכידת פושעים נאציים", "תגובות יצירתיות לשואה" ונושא הנוגע לכל באי הכנס ולדבים, רבים אחרים – השלכות פסיכולוגיות על בני ניצולים. בשלבים שונים של הכנס ישתתפו מדינאים בכירים (יצחק שמיר, טדי קולק, דב שילנסקי), הסטוריונים, מחנכים, פסיכולוגים, צייד הנאצים סרג' קלארספלד ואורחים נכבדים אחרים. המטרה – מפגש בינלאומי בין אנשים שהמכנה המשותף שלהם הוא היותם בני הדור השני לקורבנות וניצולי השואה, או כאלה שחקר הנושא קרוב לליבם.

פרטים נוספים – במזכירות הכנס, טל. 02־667402, 02־237572.

ארי דימון ■

4
פאב
מרק הדורש מזלג

"תענוג", אבן גבירול 187 ת"א

בלילות חורפיים אלה קשה מאוד להיפרד מהמיטה והשמיכה. אבל יש בעיר כמה מקומות שכדאי לעזוב את הפוך למענם. הפאב "תענוג", למשל.

"תענוג" הוא הצפוני מבין שלושת הפאבים בקטע הצפוני של רחוב אבן גבירול. פתוח 24 שעות ביממה, כשהדגש הוא על הלילה. בשעות השוקקות של המקום, בין 11 בלילה ל־3 לפנות בוקר, מסבבת ב"תענוג" רוחל'ה, בעלת הפאב, מוסד בפני עצמו. היא דואגת להכיר כמעט כל אורח באופן אישי, מתוודעת לטעמו – כדי להכין למענו את הדברים החביבים עליו בביקור הבא. לבבית, צוחקת עם המבקרים, יושבת ומנעימה את זמנם של אלה המגיעים בנפם.

בכל שעה משעות הלילה ניתן להזמין כל מה שמופיע בתפריט – ויש לתפריט הרבה מה להציע. התפריט כולו תוצרת בית, חוץ מחומרי הגלם הבסיסיים. יש גם מבחר עצום של משקאות חריפים ואחרים, אולם הנוזלים המבוקשים ביותר הם דווקא השוקו והמרקים, הספציאליטה של המקום. לאוהבי המשקאות החמים בחורף – זה תפור עליכם: השוקו המיוחד של המקום, נקרא "צוללת". עשוי משוקולד מריר אמיתי, בתוספת חלב נקי. ניתן להזמין בכוס רגילה או בכוס ענקית שמכילה שתי כוסות. אפשר להוסיף רום וקינמון. מחירו של השוקו הקטן 4 ש"ח, ושל אחיו הענק – 5 ש"ח.

המרקים עשירים וסמיכים, כמעט שצריך לאכול אותם...במזלג. אפילו בעלי הנפה הגדול ישבעו מאוד כאשר יאכלו כאן מרק. בצל, ירקות, שעועית, עגבניות, אפונה, תירס, פטריות, גולש, עוף. המחיר הממוצע – 5 ש"ח.

זוגות שמחפשים קצת שקט יכולים למצוא כאן את הפינה השקטה שלהם, ולפטפט שעות לתוך הלילה באווירה רומנטית, לה תורמים המרק עם המזלג או השוקו. גם מחפשי החברה ו"עושי העניין" ימצאו את מבוקשם. תענוג לבקר כאן.

ניר רשף ■

5
מופע
ולא ידענו שהוא כל כך מצחיק

"אחד לאחד", מתי כספי במופע־יחיד

לבדו על הבמה, אבל בסוף המופע יש הרגשה של תזמורת פלוס בדרן. מתי כספי לא זקוק לתזמורת, והוא אולי הפסיד קריירה כקומיקאי.

ידענו שמאחורי הפרצוף החתום של כספי מסתתר ליצן, אבל לא ידענו שהליצן הזה כל כך מצחיק. באווירה סלונית מרופדת, שטיחים, אורות עמומים, ספה עתיקה ומנורה, שירבב כספי את ההלצות והמימיקות שלו בין השירים בשובבות שהשכיבה על הרצפה. אבל העיקר הוא כמובן המוסיקה, וכשהוא חשוף כמעט לחלוטין, רק הפסנתר, הסינטיסייזר והגיטרה, הוכיח כספי שהשירים שלו חיים נפלא בכל מסגרת, גם זו הקאמרית. אלו המנגינות עשעויות מחומרים משמרים, קלסיות, ומתי יודע לנגן ולשיר ברגש שכובש, באותם טונים חמים מוכרים. אבל הוא יודע גם להגיע לטונים אחרים, מטנור חרישי, כמעט תפילה – ועד פלצטים ו"יודלים" ושאר מטעמים קוליים. שר בצורה המינורית־אינטימית ביותר ומוצא את המנגינות פתחות לשירים הקצביים וההומוריסטיים ואת המעברים המתאימים לפרודיות והבדיחות הפרטיות. ממש ניגוד מדהים בין הרגשני למשעשע, ובשליטה מוחלטת בקול ובפסנתר, ובקשת רחבה של ניואנסים סגנוניים.

זהו מופע שמבליט במדוייק את קווי המתאר העשירים שלו, את המיוחד בבניית המלודיה וההרמוניה. כספי אינו שוכח הפעם, כי אין מלבדו על הבמה אלא פסנתר וגיטרה ומנורת לילה, והוא ממלא את החלל בפרצופו של הליצן המוסיקלי. לפני סיום הוא מרמז על תקליטו הבא – ביצועים לשירים של מלחינים אחרים. מחניף לאריאל זילבר, וילנסקי וארגוב.

האקורד המסיים של "היא חוזרת בתשובה" מרגש. שירה של כאב פולח, אבל כספי יודע שוב לאזן את הערב בפרודיה עצמית על "כלבלב" בגאגים מוסיקליים מצחיקים עד כאב בטן. שני הפרצופים. לכו מהר.

יוסי חרסונסקי ■

מתי כספי: בין "היא חוזרת בתשובה" לבין "כלבלב"

6
מופע
ג'אז אתני משלנו

אנסמבל "מזרח ומערב", הופעת ב"צוותא ת"א, שבת 17.12 בשעה 21.00

חברי אנסמבל "מזרח ומערב" הוציאו לפני כמה שבועות את אלבומם הראשון, "זכרונות סיני", אלבום שזכה לביקורות מעולות: המבקרים אהבו את השילוב של אלמנטים מוסיקליים שונים, מוסיקת ג'אז עם יסודות אתניים מזרחיים אותנטיים. מחר בערב אפשר יהיה לשמוע אותם ב"צוותא", לפני נסיעתם למסע הופעות בארצות הברית.

אנשי האנסמבל אינם מרבים להופיע. זוהי הזדמנות די נדירה לעמוד על כשרונם, על השילוב בין הצ'לו לקאנון ולסקסופון, על נגינת כלי ההקשה של אבי אגנת. הלהקה חזרה רק עכשיו מסיבוב הופעות מוצלח בפסטיבאלי הג'אז היוקרתיים באירופה. ישראל בורוכוב, מנהיג האנסמבל, מספר על גישושים של חברות תקליטים באירופה ובארצות הברית, גם המפיק של פיליפ גלאס גילה עניין. בארץ, לעומת זאת, לא הצליחה הלהקה לעורר את ההדים המקוריים עד עתה, הופיעה באולמות קטנים ובפני קהל מצומצם. אולי בגלל שהקטעים נשמעים "לא מסחריים" – אך כאן בדיוק ייחודה של להקה זאת.

"מזרח ומערב" מצאו את המינון הנכון בשילוב בין הסיגנונות השונים, מבלי להתדרדר לשמאלץ ולהיסחף בגל האופנתי של המוסיקה האתנית השוטפת כיום את אירופה, גל שעליו רוכבת, להבדיל אלפי הבדלות, עפרה חזה. הם הביאו את המוסיקה המזרחית האותנטית אל הג'אז, קרבו תפישות מוסיקליות מנוגדות ויצרו מיקשה אחת. אני בטוח שהצ'לן יובל משור, איש להקת טאטו, מעריך הרבה יותר את הנסיונות המוסיקליים שהוא שותף להם במסגרת האנסמבל, מאשר את להקתו הקונבנציונאלית. אסור להחמיץ.

אדד אבישר ■

אנסמבל "מזרח ומערב": מינון נכון בין סגנונות "מנוגדים"

לול – שביט (9.30 ;7.15) ... הקומיקאיות – רב גת 2 ... ב' (מוצ"ש 10: נוקי, רמת אביב, פוקוס [illegible]

קולנוע

הדירוג של אהרון דולב

לא להחמיץ	●●●●●
כדאי לראות	●●●●
אפשר לראות	●●●
אפשר לוותר	●●
כדאי לוותר	●

תל־אביב

(שעות צפיה: 5; 7.15; 9.30)

קומדיה

ביג (ארה"ב 87') **דקל** טל. 443209. קומדיה. בימוי: פני מרשל. שחקנים: תום הנקס, דייויד מוסקו, אליזבת פרקינס. נער בן 12 מבקר ביריד, משתעשע במכונת המזלות "המלאך משאלות" – ומגלה כי משאלותיו אכן מתגשמות. הוא מקבל גוף של בחור בשנות השלושים בחייו. (9.35;7.10;)

בוקר טוב וייטנאם (ארה"ב 88'), **רב־חן 3** טל. 282288. קומדיה צבאית. בימוי – בארי לוינסון. שחקנים – רובין ויליאמס, פורסט ויטאקר. שדרן תצוף מוצב בתחנת השידור הצבאית בסייגון. שנון. (5; 7.30; 9.50)●●●●

החיים הם נהר ארוך ורוגע (צרפת 88') **לב 2** טל 288868. גרוטסקה חברתית. במאי: אטיין שאטיליי. שחקנים: הלן ואנסן, כריסטין פינוס, קתרין ז'אקוב, דניאל ז'ילאן. בבי"ח ליולדות, בעיר פרובינציאלית אי־שם בצפון צרפת, ווקסת אחות מיילדת במאהבה הרופא המיילד ●●● (9.45 ;7.45;5;2)

החגיגה של באבט (דנמרק 87') **גורדון** טל. 236992. "אוסקר" לסרט הזר של השנה. בימוי: דניאל אכסל. שחקנים: סטפאן אודרן. פליטת מלחמת פרוסיה־צרפת (1871) ואשפית ממבח פריזאית לשעבר, מוצאת מחסה כטבחת ביתן של בנות הכומר התסודות בכפר פוריטני נידח בדנמרק, ומוציאה את כל כספה על הכנת סעודת מלכים לכפריים הקרתנים. שיחזור מסוגנן, הומור דק. ●●●●

טובעים במספרים (בריטניה 88') **פאר** טל. 433795. משחקי רציחות. בימוי: פיטר גרינוויי. שחקנים: ג'ואן פלאוריים, ג'וליט סטיבנסון, ג'ולי ריצ'רדסון. קומדיה־ניהיליסטית (שחורה) על הכפר האנגלי ועל שלוש נשים ושמן סיסי, המואסות בבעליהן ונפטרות מהם בהטבעתם. חולני. ●●(9.35;7.10;4.30)

לוידי איב (ארה"ב 41') **תמוז** טל. 412761. בימוי: פרסטון סטרג'ס, שחקנים: ברברה סטנוויק, הנרי פונדה. נוכלת מקסימה פוגשת מיליונר תמים ונופלת בעצמה ברשת פיתוייה. ●●●●●(9.30;7.30)

מארת השדים (ארה"ב 88') **הוד** טל. 226226. אמריקניזציה מעודכנת של "סקרוג'" ("קמצן"), נובלה מהדהולד מאת צ'רלס דיקנס. בימוי: ריצ'רד דונר. שחקנים: ביל מארי, קרן אלן. רוחות־רפאים מלמדות שעוא־כריות להאמין בחג המולד ולאהוב בני־אדם. גרוש ופושר.●●

פקין בלוז (הונג קונג 87') **דיזנגוף 3** טל. 200485. פארודיה "פולכסונה". בימוי: סטואי הארק. שחקנים: ג'ורג' צ'ונג, לין צ'ינג, סאלי יה. פרק שני (ראשון – "שנחאי בלוז", שלישי יבוא) בטרילוגיה סהרורית על ציוני דרך בהתפתחות החברה והתרבות הסינית במאה ה־20. הפעם דיכוי האשה והשתחררותה. שנון, מבריק. ●●●●(9.50;5;11)

פגישה עיוורת – מקסים 287457. הקרנה חוזרת לקומדיה עם ברוס ויליס וקים בסינג'ר (9.30;7.30 ;4.30)

קייט אצל סבא (טייוואן 86') **מוזיאון** 261297. קומדיה כפרית. בימוי: הו הסיאו־הסיין. שחקנים: קו צ'ואן, סיי פונג. תצוגה מסחרית ראשונה בישראל לבמאי טייוואני בולט־סוגיין. הרפתקותיהם התמימות של אח ואחות עירוניים ב[illegible]; ה[illegible] פותח וקסום בבית סבם הרופא הכפרי. אימי, רגיש, וולבב. דובר סינית, תרגום עברי.(9.30;7.15;4.30)●●●●

קפה בגדד (גרמניה 87') **דיזנגוף 1** טל. 200485. פנטסיה קוסית. בימוי: פרסי אדלון. שחקנים: מאריאן סגברכט, סי.סי.ה. פאונדר. תיירת גרמניה שופעת־משמנים, מעוררת לחיים קסומים פונדק מוזנח, מאויש בחבורת ורוקים תימהוניים, אי־שם במידבר קליפורניה. הומור, דימיון, וסיגנון. ●●●●(9.50;7.30 ;5;3;1;11)

תקלה מופלאת 2 (ארה"ב 88') **רב־חן 4** טל.282288. בדיחה רובוטית. בימוי: קוח ג'ונסון. שחקנים: פישר סטיבנס, מים בלאני (הקול של הרובוט). המשכו של השעשועון המיכני על הרפתקותיו של "ג'וני 5", הרובוט שיודע לחשוב. כאן, לימין חברו הטוראו בן, במאבק תחרותי על שוק צעצועי הרובוטיקה. המקור בפיחות ניכר. ●●(9.50 ;7.30 ;5 ;2 ;11)

דרמה

בירד (ארה"ב 88'), **תכלת**, טל. 443950. עוק הג'ז צ'ארלי ("בירד") פארקר, ביאוגרפיה פרשנית. בימוי – **קלינט איסטווד**, שחקנים – פורסט ויטאקר, דיאן ונורה. דמותו המעונה, חיי ההרס־העצמי וסותו הטראגי (בגיל 34) של וירטואוז הסכסופון. משחק (ויטאקר) וכימוי מפתיעים ברמתם. קטעי ג'ז מעובדו הסוקלט של פארקר. (9 ;6)●●●●●

המודרנים (ארה"ב 88') **דיזנגוף 2** טל. 200485. נוסטאלגיה. בימוי: אלן רודולף. שחקנים: קיח קאראדין, לינדה פיורנטינו, ג'נבייב בוז'ולד, ג'ון לון. קהיליית הגולים האמריקנים, בפריז הבוהמית בשנות העשרים. מעשה במשולש אהבה מסובך וכזיוף ציורי־מופת. תרגיל ריק בעיצוב מלאכותי.(9.50;7.30;5;2;11)●●

הקלות הבלתי נסבלת של הקיום (ארה"ב 87') **טיילת 2** טל.657952. עיבוד ארוך (170 דקות) לרב־מכר מאת הצ'כי מילן קונדרה. בימוי: פיליפ קאופמן. שחקנים: דניאל דיי לואיס, ג'ולייט בינוש, לנה אולין. מעלליו הנפקרים של מנתח צעיר, בירמזים "האביב של פראג" (1968). (9.15;5.45)●●●

טאקר – האיש והחלום (ארה"ב 88') **צפון** טל. 443966. ביאוגרפיה, בימוי: פרנסיס פורד קופולה, שחקנים: ג'ף בריג'ס, מרטין לנדאו, דין סטוקוול. סיפורו של פרסטון טאקר, מעצב מכוניות בעל חזון, שבשנות ה־40 שאף להצעיד את אמריקה לעידן העתיד המסוגנן והובס ע"י הקורפורציות הגדולות ומשרתיהן בממשל הקפיטליסט. בימוי, צילום, עריכה ועיצוב פרפקציוניסטיים. ●●●● 9.30;7;4.30)

יום שני הסוער (בריטניה 88') **לב 1** טל. 288868. ג'אז מולי ומאפיה אמריקנית בפרובינציה אנגלית. בימוי: מייק פיגיס. שחקנים: סטינג, מלאני גריפית, טומי לי ג'ונס, שון בין. סביב "שבוע אמריקה" בעיר־הנמל הצפונית, נרקמים נסיונות השתלטות, מצד מאפיונים אמריקנים על מועדון־הג'אז המקומי, אולי על העיר בכלל. הסופסוב פסריוסי.(9.45;7.45;5;2)●●●

כפר קטן שלי (צ'כוסלובקיה 85') **דיזנגוף 3** טל. 200485 סאטירה כפרית. בימוי: ג'ירי מנזל. שחקנים: רודולף הרושינסקי, יאנוש באן. לאחר עשרים שנות "ציונ" סטאליניסטי, מנזל חוזר אל חיי הפרובינציה הצ'כית, שהיתה לו אז ועודנה היום מקור התבוננות הסוריאסטית באיש הקטן, חולשותיו, משוגותיו וחמימותו. אנושי, חביב. (7.30;3;11)●●●●

כרוניקה של מוות ידוע מראש (איטליה 87'), **גת**, טל. 267888. טרגדיה חברתית, לפי נובלה מאת גבריאל גארסייה מארקז. בימוי – פרנצ'סקו רוזי, שחקנים – אורנלה מוטי, אנתוני דלון, רופרט אוורט. קהילה שמרנית בעיירה קולומביאנית עומדת מנגד, שעה ששני אחים נואלים ברצח את הומת אחותם המחוללת. (5; 7.30; 9.30)●●●

לסניור באהבה (ארה"ב 87') **רב־חן 5** טל. 282288. בימוי: ראמון מנדס. שחקנים: אדוארד ג'יימס אולמוס, לו דיימונד פיליפס. סיפורו האמיתי של מורה, שקיבל כיתת חריגים פראים ומוזנחים והצעיד אותם להישגים מופלגים בשיטות הוראה בלתי שיגרתיות.(9.50;7.30;5;2;11)

מלחמה ושלום – חלק א' (בריה"מ 65') **טיילת 1** טל. 657952. חלק ב', "מוסקבה בוערת", יוצג בקרוב. גירסת ראווה ליצירת־המופת של טולסטוי, בהקרנה חוזרת. בימוי: סרגיי בונדארצ'וק, שחקנים: בונדארצ'וק, לודמילה סאבאלייבה. "סמאלומויה" סובייטית: עלה 100 מיליון דולר לפני 23 שנים ונמשך שבע שעות בשני חלקים. מהדורת פאר של עלילת הרומאן ואיורי עלילתו לבדם, ללא נשמתו. פרויקט אירוני, לוגיסטי ומכוונוגי מהסם בחלקו.(7;2.30)●●●●

מוסקבה בוערת – מלחמה ושלום חלק ב' (בריה"מ 68') **טיילת 3** טל.657952.(7.15;3.30)

מסע לקיתרה (יוון 84') **הקולנוע** טל. 259341. "מסע במסכת הריסון, האהבה והמוות" עפ"י הגדרת הבמאי, תיאו אנגלופולוס ("מגדל הדברים"). מגדולי הסגנונאים האישיים בקולנוע היווני ובכלל. שחקנים: מאנוס קאטראקיס, ג'וליו ברזני. במאי קולנוע יוצר סרט על פלים פוליטי ופוגש את גיבור דימיונו במציאות. יצירה אסורתית ארוכה (שעתיים וחצי), מופנמת, כבדה מאוד ובעלת יופי חזותי רב.(א'ב'ג'ה' 9.30;7;4.15) ●●●●●

צא וראה (בריה"מ 85'), **אורלי**, טל. 657952. יצירה קולנועית חשובה ומסמך היסטורי מחריד על הבארבאריות הנאצית. בימוי – אלם קלימוב, שחקנים – אלכסיי קראווצ'נקו. נער כפרי בן 15 מזדקן במהלך שבועות ספורים, בימי פשיטת הנאצים ברוסיה־הלבנה. סגנון חזותי גדול, נורא ואכזרי ללא שיעור. לא להחמיץ. ●●●●●(9.35 ;7.00 ;4.30)

מתח–פעולה–הרפתקה

נשר הברזל 2 (קנדה־ישראל 88') **דרייב־אין** טל. 479309. אקשן מלחמתי. במאי – סידני פיורי, עם לואיס גוסט, שרון הכהן. צוות אמריקני־סובייטי ממריא מבסיס ישראלי להשמיד מילים גרעיניים במדינה מזרח־תיכונית עויינת ●●.(9.30;7.30)

הנסיכה הקסומה (ארה"ב 87') **לב 4** טל. 288868. בימוי: רוב ריינר, שחקנים: קרי אלווס, רובין רייט, פורי פאטקין, פיטר פאלק. סבא מקריא לנכד סיפור הרפתקאות קסום על אהבה אמת עזה מכל פגע ומכשול. לילדים ונילווים.(9.45;5;12)●●●

ווילו והנסיכה (ארה"ב 88') **בן־יהודה** טל.222759. הרפתקה פנטסטית. מפיק: ג'ורג' לוקאס. במאי: רון האוורד. שחקנים: וורוויק דייויס; ואל קילמר, ג'ואן ווללי. גמד אמיץ וגבוה נוגע מעבירים תינוקת משיחית שבעה מרורי חופת בשלום, בסמרה להשמיד מכשפה מנוולת ולגאול את העולם. הילולה אגדית, בשילוב מפלצות מופעשות, נסים ושדים. פעלולים בומבאסטיים. לילדים ונילווים.(9.30;7;4.30)●●●●

טאי־פן (ארה"ב 86') **רב־חן 2** טל.282288. מאפיה נוסח הונקונג. בימוי: דריל דיוק. שחקנים: בראיין בראון, ג'ואן צ'ן, ג'ון סטנטון. מאחורים שנות מאבק בין שתי משפחות על כיבוש קיסרות האופיום, המזרחית. תככים, אליסות, אהבים. מבוסס על ספרו של ג'יימס קלאוול ("שוגון"). 9.55;7.25;5.5

מירדף חצות (ארה"ב 88') **שחף** טל. 296645. שעשוע־מתח. בימוי: מרטין ברסט. שחקנים: רוברט דה־נירו, צ'רלס גרודין, דניס פרנץ. בדמות צייד עבריינים משוחררים, המתחזקים מפרעון הערבות הכספית. ג'ורין מעולים, אותו השב בתפקיד מרפו – רואה חשבון, ש"סחב" 15 מיליון מהמאפיה. מסעם הכפוי מניו־יורק ללוס־אנג'לס, במטוס, רכבת וכלי רכב גנובים, רצוף משחקי החול־וצמבר נוסח "העוקץ". אקשן, אלימות והומור במזיגה מבוררת. ●●●●(9.30;7;4.30)

מפקד מחלקה (ארה"ב 88) **תל אביב** טל. 281181. במאי – אהרון נוריס. מייקל דודיקוף ורוברט ליונס. בימוי אהרון נוריס. קצין אמריקני יוצא להגן על כפר וייטנאמי. ●

מת לחיות (ארה"ב 88') **רב־חן 1** טל. 282288. בימוי: ג'ון מקטיירנן. שחקנים: ברוס ווליס, בוני בדליה. שוטר ניו־יורקי נקלע באקראי למסיבה מצצח בלוס־אנג'לס ומתמודד לבדו עם 12 טרוריסטים רצחניים במבצעי גבורה אקרובטיים עוכרי דימיון. פעלולי צילום ולהטוטים בומבאסטיים. ●●(9.55;7.20;4.45)

נשר הברזל 2 (קנדה־ישראל 88') **אסתר** טל.55610. אקשן מלחמתי. במאי: סידני פיורי. שחקנים: לואיס גוסט הבן, מרק פרפי, שרון הכהן ושחקנים־מישנה, ניצבים ומכוניות ישראלים. צוות אמריקני־סובייטי, ממריא מבסיס ישראלי, להשמיד מילים גרעיניים במדינה מזרח־תיכונית עויינת. חיל־האוויר השתתף בהפקה. דגש על צילומי אווירובטיקה בשמי הנגב. השאר – חנטאריש.(9.50;7.30;5)●●

תעודה־מוסיקלי

בגלל המלחמה ההיא... (ישראל 88') **לב 4** טל. 288868, דוקומנטרי. בימוי: אורנה בן־דור ניב. משתתפים: יהודה פוליקר ואביו, יעקב גלעד ואמו. מסמך מוגש על השפעות השואה כחוויה "הורשתית" וכמצב נפשי אובססיבי, עדויות אישיות על האימה והסיוטים של הורים וניצולי אושוויץ וביתם הישראלים, פותחות צלקות צורבות וסוחפות את הצופה. חובה לראות. ●●●●●(7.45;2;12)

דמיון: ג'ון לנון (ארה"ב 87') **אלנבי** טל. 567680. דוקומנטרי. הפקה: דייויד וולפר, בימוי: אנדרו סולט. חבר־מייסד להקת־הביטלס [illegible] ואסון, עוגנו המוסיקלי ופרשת חייו ומותו בלא־עת. לקט תיעודי של ראיונות, קטעי תיעודה מחייו הפומביים והפרטיים ושלושים שירים, חובם משל לנון ומקרטני.(9.40;7.30)

יר"ג הסרט, בית ליסין טל.216653. הופעות ושירים של להקת יר"ג (23.15)

מייקל ג'קסון – סהרורי (ארה"ב 88') **לימור** טל. 260273. פופ עם־כל־דבר. בימוי: ג'רי קרייטר, קולין צ'ילוורס. שחקנים: ג'קסון, שון לנון, ג'ו פסקי. אליל הפופ אחוז החדשות שבבד, סומר וספוז בהרפתקת־אקשן־רוקנ'רולית. דגש על להטוטים ספיישאלים בנוסח הוידאוקליפ.

צליל 101 טל.823010. מגנים לנושים (5.30) רובופוט (7.15) קקש (9.00) – בכבוש אחת. [illegible] רמת אביב, נזקו (מוצ"ש 10; ב'

שרה פיקרינג בסרט "דוריט הקטנה", שני חלקים על פי יצירת־המופת של צ'רלס דיקנס

פרחים בעליית הגג (ג', ד', ה' 9.30;7.30) (9.30;7.30)

ירושלים

(שעות הצפיה: 4.30; 7; 9)

טובעים במספרים – **אימפריה 1** טל. 232366 (9.30;7;4.30)
החגיגה של באבט – **אימפריה 2** (5; 9.30;7.15
יופיו של החטא – **אימפריה 3** (9.30;7.15;5)
אנה – **אור 1** (9.15;7.15;4.30)
קפה בגדד – **אור 2** טל. 222914 (9.15;7.15;4.30)
סערת רגשות – **אור 3**
טאי פן – **אור 4** (9.15;6.45;4.30)
הנסיכה הקסומה – **אור 5**
חוות הצחוק – **אדיסון** טל. 221444
בוקר טוב וייטנאם – **אורגיל** טל. 234176 (7; 9.15
קרמר נגד קרמר – **אורנע** טל. 224733
יום שני הסוער – **כפיר** טל. 242523 (9;6.45;4.30)
מירדף חצות – **מיטשל** טל. 227950 (9.15;7)
לסניור באהבה – **סמדר** טל. 633742 (9.15;7)
מת לחיות – **סנטר 1** (9.15;6.45;4.30)
ווילו והנסיכה – **סנטר 2**
ביג – **סנטר 3**
הקומיסארית – **סנטר 4** (9;6.45;4.30)
מארת השדים – **עדן**
סוסים וכוכבים – **רון**
בגלל המלחמה ההיא – **תיאטרון ירושלים** טל. 667167 (7; 9.30) – **כפר קטן שלי** (9.30;7)
יזל – **מוזיאון ישראל**.(רק מוצ"ש, 9.7)

חיפה

שעות הצפיה: 4.30; 7; 9.15

הנסיכה הקסומה – **אורה** טל. 664017 (שישי 22.00)
בירד – **אודלי** טל. 381868 (9;6)
מת לחיות – **חן** טל. 666272 (9.15;6.45;4.15)
נס ברחוב שמונה – **מוריה. סינמה קפה** טל. 242477 (5.15) **חיים חדשים לאחר הגירושים** (9.30;7.15)
מפקד המחלקה – **עצמון 1** טל. 663003 (שישי 22.15)
מארת השדים – **עצמון 2** טל. 663003 (שישי 22.15)
פגישה עיוורת – **עצמון 3** טל. 663003 (שישי 22.15)
מי רצה אותי – **פאר** טל. 662232 – ראה חדשים (שישי 22.00) (9.15;6.45;4.15)
לאהובה בלבד – **קרן אור**
ביג – **רב גת 1** טל. 674311 – שישי 22.15
הקומיסארית – **רב גת 2** טל. 674311 (שישי 22.00
ווילו והנסיכה – **רון** טל. 669069
מרדף חצות – **רב אור 1** – שישי 22.15 (9.15 ;6.45;4.15)
בוקר טוב וייטנאם – **רב אור 2** (שישי 22.15 – שאר השבוע 9.15;6.45;4.15
טאי פן – **רב אור 3** (שישי 22.15 – שאר השבוע 9.15;6.45;4.20)
המודרנים – **שביט** (שישי 22.00, שאר השבוע 9.15;7)
ביום שישי בלילה (מלבד בתי הקולנוע אורלי, קרן אור) מוקרנים הסרטים ב־22.00

קריות

מעריצה צמודה – **בית העם** (שישי 22.00, כל השבוע 9.15
טרור ברחובות – **היובל** (9.15)
בעל בהשאלה – **סביון** (9.15;7)
מת לחיות – **ספיר** (שישי 22.00, כל השבוע 9.15 ;7)
חיים חדשים לאחר הגירושים – **ג'יצן** (9.15;7)
טרור ברחובות – **מופת קרית אתא** (מוצ"ש, ג', 9.15;7.15. א', ב', ד', ה' 7.15)
פרסידיו – **יובל אור, קרית טבעון** (מוצ"ש 9;7 – א' ג' 7, ב' ד' ה' 8.30)
מפקד מחלקה – **אורות, קרית מוצקין** (9.15;7)

הצפון

ביג – **מוסתרון** – **עפולה** (9)
בעל בהשאלה – **היכל התרבות עפולה** (9.15;7 פרט ליום ב')
צבעים – **בית אלון** – **צפת** (9.15;7)
טרור ברחובות – **אביב, טבריה** (9.15;7)
טרור ברחובות – **יד שטרית, טבריה** (א' ג' 7, ב' ד' ה' 9;7)
יום שני הסוער – **היכל התרבות, נהריה** (9.15;7 פרט ליום ה')
אהבנו כל כך – **רון, נהריה** (9,7)
טרור ברחובות – **שניר, קרית שמונה** (מוצ"ש א' ב' 9;7) **נרדפי החוק** (ג' ד' ה' 9;7)
חיים חדשים לאחר הגירושים – **אולם הספורט, בית שאן** (מוצ"ש 9.15;7.15, ב' ג' 9.30, ד' 10.30)
פרסידיו – **אודיטוריום, עכו** (מוצ"ש, ב' ד', ה' 9;7)
יופיו של החטא – **מתנ"ס מטולה**, (מוצ"ש א' ב' 9) **אקשן ג'קסון** (ג' ד' ה' 9)

אשקלון

צבעים – **אסתר** טל. 22659 (9.30 ;7.30)
מפקד המחלקה – **מאור** טל. 22337 (7.30; 9.30
החגיגה של באבט – **רחל** טל. 31429 (מוצ"ש ב' ג' 9.30;7.30 – א, ד, ה' 7.30)

אשדוד

נשר הברזל 2 – **אשדוד** (9.30 ;7.15)
סמן – **צמרת** (9.30 ;7.15)

בת־ים

נשר הברזל 2 – **אורנים** טל. 864418 (9.30;7.15;4.30)
מפקד מחלקה – **עצמאות** טל. 866320 (9.30 ;7;4.30)

באר־שבע

מייקל ג'קסון, סהרורי – **אורות** טל. 77554 (9.15 ;7)
פרחים בעליית הגג – **חן** (9.30;7.15)
בוקר טוב וייטנאם – **גילת** (9.15 ;7.15)

הרצליה

קפה בגדד – **אודיטוריום דניאל** טל. 544444 (9.30 ;7.15)
מירדף חצות – **דוד** טל. 540768 (7; 9.30
שם המשחק – **היכל** (9.30;7.15)
אהבה ממבט שלישי – **קולנוע דן אכדיה** טל. 557799 (מוצ"ש 7; 9.30) **משודרים חדשים** (א' ב' 9.45;7) **הקלות הבלתי נסבלת של הקיום** (ג' ד' 9.30;6.15) **השואה למנוחה** (ה' 7, 9.30 פרוס בבוחה)
בוקר טוב וייטנאם – **תפארת** טל. 87300 (9.30 ;7.15)

חולון

צל העווש – **ארמון** טל. 842431 (9.30;7.30;5)
בוקר טוב וייטנאם – **מגדל** טל. 841839 (9.40 ;7.15)
ווילו והנסיכה – **סבוי** טל. 847141 (7;4.30; 9.30
ביג – **דינה** טל. 841174 (9.30;7.15)

חדרה

החיים הם נהר ארוך ורוגע – **חוף** טל. 322202 (9.15;7)
מת לחיות – **חדרה** טל. 32302 (7; 9.15)

כפר־סבא

חופשה בכפר – **חן** (9.15;7)
בוקר טוב וייטנאם – **עמל** (9.30;7)

פתח־תקוה

נשר הברזל 2 – **היכל 1** טל. 517374 (9.30;7.15;4.30)
ווילו והנסיכה – **היכל 3** טל. 917374 (9.30;7;4.30)
מרדף חצות – **היכל 2** טל. 917374 (9.30;7.4.30)

נתניה

מת לחיות – **אסתר** טל. 22257 (9.15;6.45;4.30)
בגלל המלחמה ההיא – **דור** טל. 56845 (מוצ"ש, א', ב', ה', 9.30;7.15
ביג – **סטודיו המחודש** טל. 338676 (9.30;7.15;5)
פקין בלוז – **שרון** טל. 332919 (9.15;7)

קרית אונו

מגלה את אמריקה – **מרכז קהילתי** – (ב' ד' ה' 7, 9.15, ג' 8)

רמלה

פרסידיו – **אורן** טל. 221190 (7.30; 9.30) – **שרע סקס** – 5;11
הקלות הבלתי נסבלת – **היכל התרבות** (מוצ"ש ג' ד' 8.30)
ניקי וג'ינו – **נוה זית, לוד** (9.30;7.15)

רמת־השרון

שלושה גברים ותינוקת – **כוכב** טל. 491979 (7.00). **הקלות הבלתי נסבלת של הקיום** (9.30)

ראשון־לציון

עיניים שחורות – **גמן** טל. 941522 (6.45; 9.30
טרור ברחובות – **רון 1** טל. 9662175 (9.30;7.15;5)
חתיך מבוקש – **רון 2** טל. 9662175 (9.30;7.15;5)
מרדף חצות – **רון 3** טל. 9662175 (9.30;7.15;4.30)
אקשן ג'קסון – **ראשון** (9.30;7)

רחובות

מירדף חצות – **בית העם** טל. 451978 (מוצ"ש, ג' ד' ה' 9.15;7)
החגיגה של באבט – **חדר** טל. 458165 (9.15;7.15)
טרור ברחובות – **חן** טל. 465979 (7.15; 9.15)

רמת־גן, גבעתיים

טאקר, האיש והחלום – **אואזיס** טל. 739592 (9.40 ;7.30)
מרדף חצות – **אורדע** טל. 721720 (7; 9.30
מת לחיות – **גן 1** טל. 798825 (5; 7.30; 9.50
קפה בגדד – **גן 2** (9.50;7.30;5)
עיניים שחורות – **גן 3** (9.55;7.20;4.45) **בוקר טוב וייטנאם** – **גן 4** (5; 7.20; 9.50)
ווילו והנסיכה – **הדר** טל. 719002 (7;4.30; 9.30
הנסיכה הקסומה – **לילי** טל. 744238 (9.30 ;7.15;5)
לול – **שביט** (9.30 ;7.15)

חדשים

■ **"דוריט הקטנה"** (בריטניה 87'), א. **"איש אינו אשם"**, ב. **"סיפורה של דוריט"** ("לב", ת"א, אולמות וזמנים – עיין בלוח־המודעות). יצירתו של צ'רלס דיקנס, משנת 1857, בשני סרטים בני שלוש שעות כל אחד: א. סיפורה של איימי דורים (שרה פיקרינג), מבעד לעיני ארתור קלנאם (דרק ג'קובי), רווק בן 40, החוזר מגלות ארוכה בסין לבית אימו המשותקת (ג'ואן גרינווד). בבית בלונדון הוא פוגש את הנערה המשרתת איימי, שנשבה בקסמי אישיותה החסודה ואוהבה בסתר. בהסירו את הלוט מעל עברה, הוא מגלה כי איימי היתומה מאם נולדה בין חומות ה"מארשלסי" – בית־סוהר מיוחד לבעלי־חוב, במחיצת אביה, ויליאם דורים (סר אלק גינס). נוסלתן מסבכד שירד מנכסיו. קלנאם נודר לסעוד את איימי, המסורה לאביה, ולחלץ אותה ואת משפחתה מיון־המצולה. הוא מקיים נדרו ובתוך כך מוטר בעצמו ונופל קורבן להתהפכות־גורל: בעוד משפחת דורים משתחררת לחיי חברה ועושר, נכלא בן קלנאם עצמו. ב. אותו סיפור עצמו מבעד לעיני איימי דורים, המגלה בליבה אהבה עמוקה לארתור קלנאם ונחלצת לסייע לו בצרתו. הבמאית והמעבדת לתסריט, כריסטין אדזארד, החייתה תקופה בשיחזור ועיצוב מדוקדק והדגישה את ביקורתו הסאטירית של דיקנס על שחרנותה הסאובות, מוסרה הכפול וצביעותה של החברה הויקטוריאנית באנגליה באמצע המאה ה־19.

■ **"עסקים גדולים"** (ארה"ב 88'), "דבנהן", ת"א. קומדיית־טעויות בריבוע. בט מידלר ולילי טומלין בכפול שנים, נולדות פעמיים, באותו יום וסהר, באותו מקום נידח, ובאותם שמות בדיוק – רוז וסיידי. פעם אחת מידלר וטומלין בתור תאומות־זהות לזוג ניו־יורקי עשיר; ועוד פעם מידלר וטומלין בתור תאומות־זהות לזוג מקומי קרתני. מה שקורה עם הרביעייה הדו־משפחתית הזהה, זה בילבולת מסורבלת, שמתחילה בבלבול אחות־מיילדת סוילח. התוצאה הבלתי־נמנעת – שני צמדי התאומות נדלות לתלפיות ומצטיינות ניגודי אופי מפתיעים לגבי תאומות, האמורות להיות זהות. בצמד האחד – מידלר, נמרה טורפת, החולשת במלכותה על קורפורציה עשירה, ולצידה – תאומתה השונויה טומלין, כנועה ושלומיאלית; בצמד השני – טומלין, לוחמת תקיפה למען זכויות הקהילה, ולצידה – תאומתה השונויה מידלר, די חולמנית ומבוישת. הבמאי ג'ים אברהמס, המתמחה בטירופים קולנועיים ("מיסה ונימה", "תמיפה ונימה") מארגן לשתיים כפול שתיים, סיטואציות היתוליות כזו וכשוותיים.

■ **"אומלל אבל אוקי"** (בריטניה 85'), "פריז", ת"א. קומדיה סקוטית, במאי צעיר, קארי פארקר, מושפע מסגנונו של הבמאי הסקוטי ביל פורסיית, ואף הציב בתפקיד הראשי את ג'ון גורדון־סינקלר, מי שהיה הנער בסרטו של פורסיית "נערתו של גרגורי". כאן הוא מגלם צלם־חתונות חביב, הסוהל חנות לצילום בגלזגו, ושואף לפרסם מעבודותיו בכתביעות ולהתפרסם. ביומיים הוא מתלבט בבעיות אישיות מהסוג הרומנטי: מה לעשות בקשר לנערה החביבה, שפיותה את דירתו ואת חייו, מפני שחייהם המשותפים כבר לא מה שהיו? הפתרון "הרעיוני" לסופמוב – להתאחר מחדש, כי אפילו אם החיים ביחד לא הכי־הכי, טוב לסבול איתה, מאשר עם כל נערה אחרת, כי זוהי אהבה. סרט מינורי צנוע, בעל חן מסויים והומור מקומי.

■ **"מי רצה אותי"** (ארה"ב 88'), "אסתר", ת"א. תעלומת־רציחות באוניברסיטה. מי מעוניין להעביר מהעולם את הפרופסור לספרות אנגלית ומהו המניע האפל? מי מסך רעל קטלני למשקה חמוס שלו ומהו הקשר הסמוי בין מותו הצפוי לקפיצה/נפילה הפלה (מחק את המיותר) המוות של הסטודנט המבריק, מנו לשכתו של הפרופסור; לרצח אשתו־בופרד ולשר כמה חישולים אלימים בדרך להתרת הפלונטר הסבוך. דניס קוויד ("יום במלכודת", "חשוד"), בתפקיד הפרופסור המורעל, בשעותיו האחרונות על־אדמות, מכלה את פתיל חייו במירדף לילי נואש אחר החשודים, רק בסופו האלים של המירדף יוסר הלוט מעל זהותו של הרוצח, הבלתי־צפוי ומניעיו המסותרים. בימוי בשנים (רוקי מורטון, אנבל נוקל), עם שרלוט רמפלינג, מג ראיין.

סינמטקים

תל-אביב

■ מוצ"ש 17.12
19.30 מלך ליום אחד (ברימוניה – צרפת 66') במאי: פליפ דה ברוקה. עם אלן בייטס. שפוי נקלע לבית-משוגעים.
21.30 חטא על סף ביתך (ארה"ב 55'). במאי: ביל ווילדר. עם מרילין מונרו. בורגני נשוי מאוהב בדוגמנית בלונדינית.
■ יום ראשון, 18.12
19.00 זוז דוד שלי (צרפת – איטליה 58') במאי וכוכב: ז'אק טאטי. סאטירה על אורח החיים של המעמד הבינוני (תרגום לאנגלית)
21.30 יוג'ימבו (יפן 61'). במאי: אקירה קורוסאווה. עם טושירו מיפונה. סמוראי מוכשר מעביר עצמו לשני צדדים יריבים ומחסלם בזה אחר זה.
■ יום שני, 19.12
19.00 המבוך (ארה"ב 86'). במאי: ג'ים הנסון. עם דייויד בואי. נערה יוצאת לחפש את אחיה שנחטף בידי שדונים.
21.30 ליבו של אנג'ל (ארה"ב 87'). במאי: אלן פארקר. עם מיקי רורק, רוברט דה-נירו. בלש פרטי נשכר ע"י אדם מסתורי ונקלע לרציחות מוזרות.
■ יום שלישי, 20.12
19.00 הדוד ואניה (בריה"מ 71') במאי: אנדרי מיכאלוב קונצ'אלובסקי. עם איננוקטי סמוקטונובסקי. עיבוד למחזהו של אנטון צ'כוב (102 ד', רוסית, תרגום לאנגלית).
21.30 סנג'ורו (יפן 62'). במאי: אקירה קורוסאווה. עם טושירו מיפונה. תשעה גברים זוממים להפיל את שליטם.
■ יום רביעי, 21.12
17.00 הרצאה בנושא הבוח הקולנוע – דר' אריק שלו
19.00 דוד וליזה (ארה"ב 62'). במאי: פרנק פרי. עם ג'נט מרגולין, קייר דוליאה. זוג מתאהב בין כותלי מוסד פסיכיאטרי.
21.30 גברת מס. הכנסה (יפן 87'). במאי: ג'וזו איטאמי. עם נובוקו מיאמוטו, חוויותיה של חוקרת מס-הכנסה.
■ יום חמישי, 20.12 – אין הקרנות

ירושלים

■ יום שישי, 16.12
14.00 סינמטק 1 הקיסר האחרון (בריטניה-איטליה 87'). במאי: ברנרדו ברטולוצ'י. עם ג'ון לון, פיטר אוטול. עלייתו ונפילתו של הקיסר הסיני האחרון.
22.00 סינמטק 1 מועדון הקליפים של קוטנר.
■ מוצ"ש 17.12
19.30 סינמטק 1 שם המשחק (ארה"ב 87'). במאי: דויד מאמט. עם לינדסי קראוז. מנתחן פסיכולוגי. סיפורה של פסיכיאטרית המשוכה לעולם ההימורים.
19.30 סינמטק 2 גולי הקטן (ארה"ב 40'). במאי: ארוואר קליין. עם וו. סי פילדס, מאי ווסט. ווסט מנצלת את פילדס, על רקע המערב הפרוע. קומדיה. (ללא תרגום)
21.30 סינמטק 1 הקיסר האחרון (ראה 16.12)
21.30 סינמטק 2 זומנת של תדרנית (צרפת-איטליה 64'). במאי: לואי מאל. עם ז'אן מורו. צרפת המנושתת של שנות העשרים
■ יום ראשון, 18.12
19.00 סינמטק 1 תשוקה (ארה"ב 68'). במאי: סידני לומט. שחקנים: ווסה רדגרייב, סימון סיניורה. גירסה קולנועית למחזהו של צ'כוב.
21.30 סינמטק 2 סבתא סאבלה (איטליה 57'). במאי: דינו ריזי. עם טינה פיקה. זקנה מוסה לשודך לנכדה יורשת עשירה.
■ יום שני, 19.12
19.00 סינמטק 1 מבעד לזכוכית האפלה (שוודיה 61'). במאי: אינגמר ברגמן. עם האריט אנדרסון. התפתחויות, דרמטיות, ופסיכולוגיות
21.30 סינמטק 1 ספטמבר (ארה"ב 88'). במאי: וודי אלן. עם מיה פארו, דיאן ויסט. אין עובר סופשבוע אחד על כמה זוגות באחוזה מבודדת.
21.30 סינמטק 2 א. המכנת הישורים (צרפת 88'). במאי: הארי נזיף. סרט פיוטי המערב מציאות ודמיון (20 ד', צרפתית, תרגום לאנגלית). ב. אותם שמים, אותה אדמה (ישראל 89'). במאי: קרלוס ירושלמי. תיעוד ביקור משלחת השמאל-הצעיר בפולין (55 ד', הקרנת וידיאו).

■ יום שלישי, 20.12
19.00 סינמטק 1 צ'יינהטאון (ארה"ב 79'). במאי: רומן פולנסקי. שחקנים: ג'ק ניקולסון, פיי דנאוויי. שיחזור מסמלי על דאגר סרטי הבלש הפרטי משנות ה-40.
19.30 סינמטק 2 בית הבובות (ברימוניה-צרפת 73'). במאי: ג'וזף לוסי. עם ג'ין פונדה. עיבוד קולנועי למחזהו של הנריק איבסן. (אנגלית, ללא תרגום)
21.30 סינמטק 1 חדר המיטות של הבישופ (איטליה 77'). במאי: דינו ריזי. עם אונו טוניאצי. עו"ד בגיל העמידה מתיידד עם פלייבוי צעיר
21.30 סינמטק 2 משעות סאליבן (ארה"ב 41'). במאי: פרסטון סטרג'ס. עם ג'ואל מקריה. קומדיה על הפקת סרט שנועד לכשלון (אנגלית, ללא תרגום)
■ יום רביעי, 21.12
16.00 סינמטק 1 פופאיי (ארה"ב 80'). במאי: רוברט אלטמן. עם רובין ויליאמס. גירסה קולנועית "חיה" לסרטים המצויירים.
19.00 סינמטק 1 החבר של החברה שלי (צרפת 87'). במאי: אריק רוהמר. שתי צעירות נפגשות במקרה עם בוזירלינג.
21.30 סינמטק 1 נישואים פיקטיביים (ישראל 88'). במאי: חיים בוזגלו. עם שלמה בר אבא. מורה ירושלמי עוזב את משפחתו ומתחזה לפועל ערבי.
21.30 סינמטק 2 שין חייקה מונוגטרי (יפן 55'). במאי: קנז' מיזוגושי. עם ראיזו איצ'יקאווה. יפן במאה ה-12: צעיר נאלץ לסבול מטורה של השפלות עד שנודע שהוא ממשפחת הקיסר. (יפנית, תרגום לאנגלית)
■ יום חמישי, 22.12
19.00 סינמטק 1 שיר אשיר בגשם (ארה"ב 52'). במאי: ג'ין קלי, סטנלי דונן. עם ג'ין קלי. מיוזיקל נפלא לכל המשפחה, על רקע תעשיית הסרטים בראשיתה.
21.30 סינמטק 1 הדוד ואניה (ראה סינמטק ת"א)
21.30 סינמטק 2 במערב אין כל חדש (ארה"ב 30'). במאי: לואיס מיילסטון. עם לו איירס. גירסה קולנועית לרומן מאת אריך מריה רמארק. (אנגלית, ללא תרגום)
24.00 סינמטק 1 ג'יגולו אמריקאי (ארה"ב 80'). במאי: פול שריידר. עם ריצ'ארד גיר. עלייתו ונפילתו של ג'יגולו.

חיפה

■ יום שישי, 16.12
14.00 השנדקים והפרחה (צרפת 84'). במאי: פרנסיס וברב. עם ז'ראר דפרדייה. שיתוף [illegible] ומעורר מחפשים אחר נער בן 17.
■ מוצ"ש 17.12
17.00 קרון האמיצים (ארה"ב 84'). במאי: ג'ון קורטי. ספינות חלל נוחתת נחיתת אונס.
19.00 ספריי (ארה"ב 87'). במאי: ג'ון ווטרס. עם דיווין. דרמה על רקע אירועים בתחנת-רדיו
21.30 תינוקת של רוזמרי (ארה"ב 68'). במאי: רומן פולנסקי. עם מיה פארו, ג'ון קסבטס. חלום בלהות של אשה בהריון
■ יום ראשון, 18.12
20.00 אמדיאוס (ארה"ב 85'). במאי: מילוש פורמן. עם טום הולסה. חייו של מוצארט.
■ יום שני, 19.12
19.00 אנו ילדי הפלא (גרמניה 58'). במאי: קורט הופמן. עם יוהנה קוקואן. קברט סאטירי על המאורעות והאנשים שהביאו לעליית היטלר לשלטון.
21.30 ספריי (ראה מוצ"ש)
■ יום שלישי, 20.12
19.00 מצב הדברים (גרמניה 82'). במאי: וים וינדרס. צוות קולנועי מנסה לצלם סרט בפורטוגל.
21.30 מ.א.ש. (ארה"ב 69'). במאי: רוברט אלטמן. עם אליוט גולד, דונלד סאתרלנד. ההרפתקאות בבית חולים צבאי
■ יום רביעי, 21.12
19.00 חמסין (ישראל 82'). במאי: דני וקסמן. עם שלמה תרשיש. דרמת-יצרים ישראלית-ערבית במושב.
21.30 המטרו האחרון (צרפת 80'). במאי: פרנסואה טריפו. שחקנים: ז'ראר דפרדייה, קתרין דנב. קשייו ומאבקיו של תיאטרון פריזאי בימי הכיבוש הנאצי.
■ יום חמישי, 22.12
21.30 ספריי (ראה מוצ"ש)
24.00 חורים (ארה"ב 83'). במאי: טוני סקוט. שחקנים: דייויד בואי, קתרין דנב. זוג ערפדים מודרנים בניו-יורק.

סרטי ילדים שבת בבוקר

■ תל-אביב וגוש דן
חן 1, 11.00 תקלה מופלאה 2 • חן 2, 11.00 ספר הג'ונגל • חן 3, 11.00 חברי הדרקון אליוט • חן 4, 11.00 השועל והכלבלב • חן 5, 11.00 דמבו הפיל המעופף • בן יהודה 11.00 ווילו והנסיכה • לימור, 11.00 תקלה מופלאה 1.
■ רמת גן
גן 1, 11.00 תקלה מופלאה 2 • גן 2, 11.00 השועל והכלבלב • גן 3, 11.00 במבי • גן 4, 11.00 דמבו הפיל המעופף • כוכב רמת השרון, 11.00 איש הקונדור.
■ קרית אונו
מרכז קהילתי, 11.00, מגלה את אמריקה
■ הרצליה
דן אכדיה הרצליה, שישי, 14.45 מק, חברי הטוב ביותר
■ חיפה
רב אור 1, 11.00 תקלה מופלאה 2 • רב אור 2, 11.00 דמבו הפיל המעופף • רב אור 3, 11.00 השועל והכלבלב.
סינמה קפה מוריה, 17.00 נס ברחוב שמונה
■ באר שבע
היכל התרבות, 11.00 ילדי המים.
■ ירושלים
בית אגרון, 11.00, השועל והכלבלב.
■ נס ציונה
מופת שבת 11 (שני סרטים בכרטיס אחד)

סרטי שישי

■ תל-אביב וגוש דן
אלנבי, 22.00 24.00 דמיון – ג'ון לנון
בית ליסין, 14.30, 23.30 יו"ב הסרט
גורדון, 14.30 החגיגה של באבט
דיזנגוף 1, 11.00, 13.30, 21.45, 24.15 קפה בגדד
דיזנגוף 2, 11.00, 13.30, 21.45, 24.15 המודרנים
דיזנגוף 3, 11.00, 21.50 כפר קטן שלי 13.30 24.15 פקין בלוז
דרייב אין, 22.00 גשר הברזל 2 24.15 סרט-סקס
הקולנוע, 14.30 לבירינט.
טיילת 1, 21.45, 24.10 מירדף חצות
טיילת 2, 21.45, תקלות הבלתי נסבלת של הקיום
טיילת 3, 21.45, מוסקבה בוערת
לב 1, 22.00, 24.15 יום שני הסוער
לב 2, 22.00, 24.15 החיים הם נהר ארוך ורוגע
לב 3, 10.30, 22.00 דוריט הקטנה א', 13.30 דוריט הקטנה ב'
לב 4, 12.00 אשת הממ"ט (טרום בכורה), 14.00 ג'יי דספראדו (טרום בכורה), 22.00, 24.15 הנסיכה הקסומה
פריז, 12.00, 22.00, 24.00 אומלל אבל אתר, 14.30 יורה מלא בפריס 16.30 לחיי המריונטות
פוקוס, רמת אביב 22.00 ניקו 24.00 אני והחבר'ה.
חמד, 22.00, 24.00 ליידי איב.
עצמאות, בת"ים, 22.00 מפקד מחלקה
לילי, ר"ג 22.00 הנסיכה הקסומה
כוכב, רמת השרון, 21.30 שלושה גברים ותינוקת 23.45 מונטנגרו.

■ מלבד סרטים אלה, מוקרנים הסרטים השוטפים בכל בתי הקולנוע בת"א, מלבד קולנוע גורדון ותכלת
■ סרטי שישי בלילה – בבתי הקולנוע בר"ג וגבעתיים
■ ירושלים
אור 1, 22.30 אנה
אור 2, 22.30 קפה בגדד
אור 3, 22.30 סערת רגשות
אור 4, 22.30 טאי פן
אור 5, 22.30 הנסיכה הקסומה
בית אגרון, 14.30 מחליפים ערוצים 16.00 שם המשחק
מוזיאון ישראל, 13.30 יול.
סמדר, 22.00 לסמיר באהבה
תיאטרון ירושלים, 14.00 א. כפר קטן שלי. ב. בגלל המלחמה ההיא
■ חיפה
סינמה קפה מוריה 22.00 חיים חדשים לאחר הגירושים
■ קרית אונו
מרכז קהילתי 22.00 מגלה את אמריקה
■ פתח תקוה
היכל 1, 22.00 גשר הברזל 2
היכל 2, 22.00 מירדף חצות
היכל 3, 22.00 ווילו והנסיכה
■ חולון
ארמון, 22.00 ביטל ג'וס
סבוי, 22.00 ווילו והנסיכה
מגדל, 22.00 בוקר טוב וייטנאם
■ גדרות
בית העם, 22.00 שם המשחק
■ באר שבע
חן, 22.00 פרחים בעליית הגג

הקרנות מיוחדות

אלנבי, שבת 13.00 רוקסאן 15.00 ליבו של אנג'ל 17.00 בלייד ראנר 24.00 זכוכית שבורה, יום ד' 23.30 פירניה 2 יום ה' 23.30 נשיכות קטנות (טרום בכורה)
בית ליסין, 23.15 יו"ב הסרט
הקולנוע, ת"א, מוצ"ש 24.00 מועדון ארוחת הבוקר; יום ה' 24.00 פני צלקת.
המכון הצרפתי, מוצ"ש 19.30 שובו של מרטין גר; יום ג' 19.30 עד כלות הנשימה.
לימור, מוצ"ש יום ה', 24.00, 9½ שבועות של שברון חושים.
פריז, ת"א, שבת 11, 1001 שקרים על פיקסו 13.00 מונטי פייתון והגביע הקדוש 15.00 [illegible] 17.00 שחק אותה שם 23.30 דיווי, יום א' 23.30 משהו שונה לגמרי, יום ב' 23.30 1001 שקרים על פיקסו, יום ג' 23.30 שאלה של זמן, יום ד' 23.30 בקצה השעון, יום ה' 23.00 לילות מסחררת.
פוקוס, רמת אביב, מוצ"ש 24.00 אני והחבר'ה, יום א' 19.30 וידיאו [illegible], 21.30 וידיאו [illegible]
חמד, שבת 13.00 [illegible]
צליל, יפו, כל השבוע 10.00, רובינזון 11.45 סרט סקס, 13.15 מגפיים-לוהטים (בכרטיס אחד)
אודיטוריום, ק. שרת, חולון, שבת 15.00 דקה לחצות
כוכב, רמת השרון, שבת 14.45 מונטנגרו, 16.45 המשפחה
דן אכדיה, הרצליה, מוצ"ש 19.00, 21.30 אהבה ממבט שלישי (טרום בכורה). יום ה' 19.00, 21.30 נשואה למאפיה (טרום בכורה)
בית אגרון, ירושלים, שבת 13.00 שם המשחק 14.45 [illegible] 16.30 החברה של גרגורי, 18.30 מחליפים ערוצים, 24.00 שם המשחק, יום ג' 24.00 בראזיל, יום ה' 24.00 [illegible]
מרת אור, חיפה, מוצ"ש, יום ה' 23.30 1941 [illegible], מוצ"ש 24.00 [illegible] בהוליווד, יום ה' 24.00 [illegible] הגדול
היכל התרבות, ב"ש, שבת 15.00 [illegible]
חולון, ארמון, יום ג' 17.00 [illegible]

חיי לילה

תל-אביב וגוש דן

מועדונים

"אלאדין" – יפו העתיקה, טל. 829018. שישי-שבת – אמנים אורחים.
"אנג'י" – מלון פלאס תל-אביב. הירקון 277, טל. 445111. שישי-שבת אמנים אורחים. פנויים-פנויות, להיטי שנות ה-60
"בורשוב" – גלריה ומועדון לאמנות. בורשוב 60 טל. 280807. הופעה רוק. "בייבלוס" – דרך פ"ת 128 טל. 252270. שבת מוסיקה שחורה, בלוז רגאיי ודיסקו פאנק.
"דיסקו קלאב" – מלון מוריה פלאזה ת"א – מוסיקה עכשווית בכל יום ו' להיטי שנות ה-60, ה-70 וה-80. משעה 22.00
"דן גורמה" – (מול הדולפינריום) טל. 663311. ערב ריקודים ודיסקו בכל יום ו'. ביום ב' ריקודים סלונים לגילאי 40 פלוס. פנויים פנויות בימים מוצ"ש ג' ה'
"המסדרון" – דיזנגוף 210 טל. 220456. לסטודנטים/יות בלבד בשישי שבת. פתוח מ-22.00 עד אור הבוקר.
"הללויה" – יפו, רח' רזיאל, טל. 812618/9. שישי-שבת – אמנים אורחים.
"הפלקה" – שוונציא 4, טל. 334459. מסעדה ובר עשיר פתוח חמישי-שישי-שבת עם האווירה שירי א"י שנות ה-60 (הכניסה מעל גיל 25)
"הפליק" – פסאז' לוודון מיוסמור, טל. 264594, שישי-שבת – אמנים אורחים, כל השבוע שירי א"י.
"החמאם" – יפו העתיקה, טל. 813261. הופעת אמנים ותיאטרון.
"המערה" – יפו העתיקה, טל. 829018. אמנים אורחים, ווסמלניה, שירי א"י וריקודי שנות ה-60.
"המסדרון" – דיזנגוף 210 ת"א: במוצ"ש ערב פנויים ופנויות מ-21.30
"המרתף הקטן" – כיכר קדומים 14, יפו העתיקה, טל. 829460; 455348. ערב ערב פרט ליט"א שירי א"י והגו רוסי עם מבחר אמנים.
"המתרס" – פאב-מסעדה יצחק שדה 36 טל. 337367. שישי ומוצ"ש אמנים אורחים שירי א"י וטסמאליה.
"הרמוניה" – תפוצות ישראל 7 גבעתיים טל. 5744445. אמנים אורחים, פנויים פנויות וערבי זמר
"הפרקיו" – טל. 7512628. – אמנים אורחים, שירי א"י.
"הפנינה הלבנה" – יפו, מרגוזה 4. טל. 810679. פתוח ערב ערב תוכנית אמנותית מאיסטנבול.
"הרובע הדרומי" – הרצל 61 טל. 829719. פתוח מ-23.00 עד 5 לפנות בוקר מיום ה' עד שבת. בשבת פתוח מ-23.00 עד 4 לפנות בוקר.
"כוכב האדום" – יפת 15 יפו, טל 5533331 ערב ערב אמנים אורחים.
"כליף" – יפו העתיקה, טל. 822171. מועדון לילה עם תכנית בינלאומית עשירה.
"מועדון התיאטרון" – מודלי 7 טל. 230039. יום ו' ערב נשים; ד' דיסקו לנוער; שבת דיסקו לנוער.
"מפגש החוף" – חוף מלון דיפלומט. טל. 294422. ערב ערב שירי שנות ה-60 וא"י עד אור הבוקר.
"מולין רוז'" – מועדון-מסעדה, יפו, יפת 15, טל. 81718 פתוח ג', ה', ו' ומוצ"ש. ערבים מזרחיים, אמנים-אורחים מטורקיה ויוון.
"מידנייט" – נס ציונה. טל. 08-473502. יום ו' שירי א"י ושנות ה-60 מוצ"ש ערב מזרחי
"מתאוס", מועדון יווני. דרך השבעה 19, אזור. טל. 03-805900 ריקודים, אמנים אורחים.
"מידנייט ג'ייט" – מרכז מסובים, דרך לוד טל. 741666. הצמד אחי ושאול בשירי א"י ואומרי.
"מוריה" – מלון מוריה פלאזה, הירקון 155 טל. 299555. בימי שישי ב-22.00 מוסיקה של שנות ה-60 ה-70 ה-80.
"מועדון הבריגדה" – דיזנגוף 96 טל. 231228. תחרויות ובי"ס לבריגדה. בימי א' וו' תחרות בשעה 20.00
"מוזיאון הרצליה" – בית יד לבנים, רח' ולסמן, פינת בן-גוריון טל. 052-551011. יום ג' ערב ג'אז ב-21.00
"סטלנית" – ביאליק 127 ר"ג, טל. 7512381. ערבי פנויים פנויות ואמנים אורחים.
"סיגלמה" – היכל העיר יד אליהו, טל. 331118. אמנים אורחים. דיסקו ענק. בר עשיר הופעות של אמנים מהארץ ומחו"ל.
"סטפס קלאב" – דיסקוטק, יפו, רח' יפת 13, טל. 815662. חמישי, שישי שבת – ריקודים.
"עומר כיאם" – כיכר קדומים, יפו העתיקה, טל. 825865 או 837800 מועדון לילה, פתוח כל ערב פרט ליום א'.
"פרדוקס" – מועדון דיסקוטק. רח' הצורפים 22 יפו העתיקה טל. 820790. פתוח: חמישי-שישי-שבת מ-22.00
"פאהמי בנק" – מרזוק 5 יפו טל. 5520392. תוכנית אמנותית מאיסטנבול מלל ארוחת ערב.
"פנטזיה" – רח' המלאכה 30 חולון טל. 800500. תוכנית אמנותית מיוון.
"קולוסאום" – כיכר אתרים, טל. 287121 דיסקו ענק כל השבוע. בשישי-שבת מקבלים 3 משקאות על חשבון הבית.
"קשת" – בן אביגדור 4 טל. 727437, ומוצ"ש ויום ד' רקודים סלונים משנות ה-60; יום ב' מוסיקה וריקודים משנות ה-30 לגילאי 25+.
"קאנטרי קלאב הרצליה" – ז'בוטינסקי טל. 7510520. פנויים פנויות, דיסקו ושירי שנות ה-60. (כניסה 10 ש"ח לאדם)
"קרוקודייל" – טל. 052-570762, הרצליה. מסעדה עם אמנים אורחים.
"רפי'ס" – תל-אביב יורדי הסירה 1, טל. 5468851. אמנים אורחים בטעם מדי ערב.
"שלאגר" – מרמורק 16 טל. 221355. ערב ערב מוסיקה לריקודים. שישי שבת אמנים אורחים.

מסעדות עם מופעים

"אביבית" – המסעדה בתחנת הדלק דרך-חיפה – רמת אביב, טל. 415486. שישי – אמנים.
"בריוזקה" – מסעדה רוסית אירופאית, בן יהודה 77. טל. 223355. אמנים אורחים מחו"ל.
"המגף" – פאב מסעדה היוזמה 3 ר"ג (ליד הבורסה) טל. 7517889. שישי שבת אמנים אורחים.
"המקום של יגאל" – מסעדה, ליד כפר הכפיסטים, טל. 03-916817. אירועים.
"תאגם" – טל. 760212. בפארק הלאומי בר"ג. מסעדה, בכל יום ד' שירי א"י עם יוני ליחן.
"הפרדס", – ראשון לציון, טל. 08-470242 מוצ"ש – אמנים אורחים.
"סיבה למסיבה" – בן יהודה 77 טל. 244396/7, חמישי-שישי-שבת שירי א"י; יום ב' ערב יווני.
"פאבוסל" – יפו העתיקה, טל. 823139, בימי ה' ו' ושבת אמנים אורחים, מסעדה ובר עשיר.
"שקאטאק" – פאב. ז'בוטינסקי 100 פ"ת. טל. 9224314. ימי שישי אמנים אורחים + דיסקו שירי א"י בר פתוח עד לשעות הקטנות של הלילה.

ברים ופאבים

"ארומה" – בלב ה"סיטי" של ת"א, יבנה-מוסיפיור, קפה-מסעדה לעסקים ולבילוי. טל. 200297, 201969.
"אגיון" – קרליבך 23 טל. 5612076. פאב-מסעדה, באוירה צעירה מ-20.00 עד אור הבוקר.
"אמסטרדם" – שיינקין 13. גבינות, מרקים בלווי אמנים אורחים.
"אוסקר" – מסעדה-פאב, דיזנגוף 210 טל. 220456 תפריט מעולה לאניני הטעם. ארוחות עסקיות. ערב ערב אמן אורח. (פתוח מ-19.00)
"הלל הזקן" – פאב מסעדה. הלל הזקן 6 (מאחורי קולנוע אלנבי) טל. 651789. תפריט מעולה וסרטים אילמים ומצויירים.
"הכוסית" – כיכר מלכי ישראל 5 טל. 242013. יום ג': מוסיקה ברזילאית. יום ה': ערב ג'אז. מוצ"ש: עדי דן בערב רוק ישראלי (22.30).
"השדרה" – שד' ירושלים 11, יפו טל. 813671. בירה מהחבסים, בר עשיר ואמנים אורחים. פתוח: יום יום (פרט ליום א').
"הקרוקודייל-ביליארד" – יפו, שארית ישראל 31 טל. 813876. בירה מהחבית מוסיקת רקע פתוח מ-11.00 עד השעות הקטנות.
"הקומה השנית" – פיאורבר. "שרי" בן יהודה 145 טל. 240134. בימי ג' ושישי זמר אורח. תפריט עשיר.
"האוזן השלישית" – שינקין 21 טל. 286106. מסך וידאו. פתוח מ-12.00 עד 3 לפנות בוקר.
"זמנים חדשים" – בן-יהודה 231 טל. 451629. מטעמים ביתיים ובר משקאות עשיר.
"מרתף ראשון" – פאב-מסעדה. אלנבי 11 טל. 655834. שירי א"י ואמנים אורחים. פתוח יום יום עד השעות הקטנות.
"סינגינג במבו" – הירקון 317, טל. 458785.
"פירמיד" – אלנבי 17 טל. 656553. מוסיקה מחודרת, שולחן ביליארד ווידאו קליפס.
"פינגווין" – יהודה הלוי 43, טל. 611691.
"פאב עברי" – בית מרכוס, הרצליה פיתוח טל. 052-554465. פאב-מסעדה. ארוחות בוקר וצהריים בימים ה' ו' ושבת מופעים. פתוח מ-10.30
"פריבילייג' באר" – מודלי 7 טל. 230039. פאב לגיי. פתוח מ-23.00 עד 3 לפנות בוקר.
"קליק" – חוף הים מרינה ת"א טל. 730453. בשרים ומאכלי ים יום ה' אמן אורח.
"תל אביב הקטנה" – הירקון 300, טל. 450109. אמנים אורחים. תפריט עשיר.
"תל-אביב שלנו" – יורדי הסירה 1, טל. 5468851. אמנים אורחים, תפריט עשיר.

ירושלים

ברים ופאבים

"בר יהודה" – מלון הילטון טל. 536151. פתוח ערב ערב פרט ליום ו' מ-21.30. יום ב' פנויים פנויות; ג' ריקודים ומוסיקה; ד' דיסקו; ה' פנויים פנויות ואמנים אורחים.
"דומינו" – פאב-מסעדה, הלל הזקן 6, פתוח משתים עשרה עד אחת אחר חצות. טל. 245515
"הפונדק" – בר, שד' בן צבי (מול ג'ון סאקר) טל. 244507.
"לב ירושלים" – פיאורבר. מעשר בבקר עד חצות, הלל הזקן 31, טל. 225911.
"מרתף התאן" – מעשר בערב עד הבוקר, טל. 718283 או 721782.

חיפה והצפון

מועדונים

"התאן" – פאב מסעדה – ואדי סאליב רח' אל פשה. הופעות של אמנים ומאכלים מיוחדים.
"הבורג" – מועדון לילה, מכו העתיקה. כל חודש תוכנית חדשה, אמנים אורחים מחו"ל, אטרקציות, זמר ישראלי וסטריפטיז. 04-917857
"האחוזה" – משרניאבסקי 25 טל. 338637. תוכנית אמנותית, סמבה שירי א"י מוסיקה לריקודים ושנות ה-60.
"מצפה ראש הנקרה" – טל. 857109. בית קפה לילי, בימי ו' תכנית אמנותית. פתוח בימים ה' ו' מ-21.00.
"רומנז דן כרמל" – מלון דן כרמל – ארוחה מסמבתו של השף הרמן דהפריז וריקודים לצלילי שנות ה-60 כל מוצ"ש.

ברים ופאבים

"דאלאס" – בר, הנמל 30. פתוח מ-23.00. טל. 538633.
"הקומקום" – מרכז חורב, טל. 246047. פאב מסעדה ערב ערב תכנית אמנותית.
"המנינה" – פיאורבר באחד הרכבל בבת גלים, טל. 529009. ערבי-הרבות, אמנים מהארץ ומחו"ל. מעשה ריקודים, שירי עסמאלניה.
"התאר האחוריות" – פאב-מסעדה, בסבך-חוב עדיאן 5. ערבי קוקטיילים לזוגות, ארוחות עסקיות. ערבי זמר.

חניונים

תל אביב והסביבה

חניון אבן-גביר – רח' ליקולן 4 ת"א, 5 ש"ח לשעתיים ראשונות, 2.5 ש"ח לכל שעת חניה נוספת, פתוח מ-06.00 עד 18.00, מנוי חודשי 172.5 ש"ח.
חניון אורי לוין בע"מ – רח' הירקון 52 א' ת"א, 3 ש"ח לשעה ראשונה, 2 ש"ח לכל שעת חניה נוספת, פתוח מ-07.00 עד 24.00.
חניון אואזיס – רח' הרצל 75 רמת-גן. 4 ש"ח לשעתיים ראשונות, 6 ש"ח לחניה עד 4 שעות, 9 ש"ח לחניה מ-4 שעות עד יום. פתוח 24 שעות ביממה.
חניון בית הרכב – מגדל שלום, רח' אחוזת בית 4 ת"א. 3 ש"ח לשעה ראשונה; מנוי חודשי – 225 ש"ח+מע"מ. משעה 16.00 ועד לסגירת החניון – 3 ש"ח ללא הגבלת זמן.
חניון בן-ציון – שד' בן-ציון 3 ת"א (ליד קולנוע מקסים), 3 ש"ח לשעה ראשונה, 2 ש"ח לכל שעת חניה נוספת, 10 ש"ח חניה ליום, מ-17.00 5 ש"ח ללא הגבלת זמן.
חניון דיזנגוף סנטר – רח' דיזנגוף 50 ת"א, 2 ש"ח לשעה, פתוח 24 שעות ביממה.
חניון החשמונאים – רח' קרליבך 10 ת"א, 1.5 ש"ח לשעה, משעה 14.00 3 ש"ח לשעה, פתוח עד 18.00
חניון הכבר – רח' לורא 8 (בית כלל) ת"א. 5 ש"ח לשעה בשעתיים ראשונות. 2.50 ש"ח לכל שעת חניה נוספת, פתוח 24 שעות ביממה.
חניון מרכז הטקסטיל – רח' שוקר פינת קויפמן ת"א, 4 ש"ח שעתיים ראשונות, 2 ש"ח לכל שעה נוספת. חניה יומית 12 ש"ח. חניה ערב 5 ש"ח. פתוח מ-7.00 עד 19.00
חניון מוניטין – בית גיל הזהב, לה גרדיה 76 ת"א, טל. 395148. 1 שקל לכל שעת חניה. יום שלם 5 שקלים. מנוי חודשי 130 ש"ח. מבצע אכסות רכב. (פרט לשבתות)
חניון נאות אביב – לוונון מינסטור, רח' דובנוב 7 ת"א. 2.50 ש"ח לשעה הראשונה. 2 ש"ח לכל שעה נוספת. החל משעה 16.00 – 4 ש"ח ללא הגבלת זמן. (פתוח 24 שעות ביממה)
חניון סעדיה הגאון – רח' ציקלג 3 ת"א, 1.5 ש"ח לשעה, משעה 14.00 3 ש"ח לשעה, פתוח עד 18.00.
חניון שחר – רח' ויק 7 ת"א, 2 ש"ח לשעה, פתוח מ-08.00 בבקר עד 20.00.

חיפה

חניון חורב – מרכז חורב, 1.5 ש"ח לשעה פתוח 24 שעות.
חניון מרכז הכרמל – רח' הנשיא 124, 2 ש"ח לשעה ראשונה, 1.5 ש"ח לכל שעה נוספת. מנוי חודשי 115 ש"ח. פתוח מ-7.30.
חניון סירקין – רח' סירקין 21, 1.5 ש"ח לשעה, פתוח מ-07.00 עד 19.00.
חניון עצמון – רח' לבונטין 7, 3 ש"ח לשעה, פתוח מ-07.00 עד 18.00.
חניון חן – רח' לוין 8, 2 ש"ח לשעה, פתוח עד 23.00, 120 ש"ח מנוי חודשי.

ירושלים

חניון א. טראוולקאר בע"מ – רח' יפו 68, 2 ש"ח לשעה, פתוח עד חצות.
חניון מרכז ירושלים – כיכר רונאן, רח' עגיאש 6, 1.5 ש"ח לשעה, פתוח מ-07.00 עד 23.00.

תל־אביב־יפו

איטלקיות

"דומינו" – המאספים 4 טל. 259103. ארוחה איטלקית מעולה 17.90 ש"ח לזוג. (משלוחים הביתה בטל. 5440221)
"החצר" – שערי ניקנור 48, יפו טל. 838051. פאסטות תוצרת בית, לאזניה, וגלידות. (פרט ליום א')
"ספגטי פקטורי" – דיזנגוף סנטר ת"א טל. 204304. פאסטות תוצרת בית ומיני פיצות.
"פרימו 1" – הירקון 317 טל. 443864. מאכלים איטלקיים, ייננות ובשרים על האש.
"ריצ'י" – הרברט סמואל 78 הטיילת טל. 660667. מטבח איטלקי לאניני הטעם.
"רימיני טיילת" – הרברט סמואל 86 טל. 5102854. מאכלים איטלקיים על חוף הים.
"רימיני דיזנגוף" – דיזנגוף 93 טל. 221681. פיצה על גחלים, פאסטות תוצרת בית.

אוכל יהודי

"אלימלך" – וולפסון 35 טל. 813459. אוכל יהודי, בירה מהחבית ארוחות צהריים כיד אלימלך. פתוח גם במוצ"ש (כשר).
"המסעדה" – רח' שטמפר 47 פ"ת. טל. 905145. מאכלים ביתיים, על האש, בירה מהחבית. פתוח במוצ"ש (כשר)
"מטעמי אסתר" – אבן גבירול 7 טל. 5617096. אוכל ביתי אמיתי: פשטידות, קישקע, דגים ממולאים, קרפלאך, קריידלך בירה מהחבית ועוד. פתוח גם בשבת בצהריים.
"שמוליק כהן" – רח' הרצל 146, טל. 810222 – מאכלים סבית אמא. פתוח כל השבוע פרט לשבת. (כשר)

ברזילאיות

"אל גאוצ'ו" – לוורון מינסטור רח' שאול המלך 2 טל. 250079. מבחר גדול של בשרים בנוסח ברזיל.
"באיוקה" – יהודה הימית 103 יפו טל. 827289. כל מטעמי ברזיל. פתוח כל השבוע (פרט ליום א') מ־19.00 עד 24.00 כולל שישי שבת.
"קרניבור" – דרך נמיר (ליד תל השומר) לאניני הטעם, סטייקים, ממולאים.

בלקניות

"אולימפיה" – קרליבך 41, טל. 03־283312. מסעדה אוריינטלית, מאכלי דגים ובשר
"טריאנה" – קרליבך טל. 5614949. מטעמים בלקניים ויווניים. מגוון של ממולאים, בשרים ודגים על האסכלה. פתוח בימי חול ושבת בצהריים.
"מפגש הבלקן" – שד' ירושלים 43 יפו, טל. 830719. מאכלים פיקנטיים, מרקי שקמבה וכבש ומבחר ממולאים. פתוח: מ־11.00 עד 24.00.

דגים

"אימפריה של דגים" – חוף השיימים (מאחורי מלון קרלטון) טל. 292310. מבחר דגים ופירות ים.
"בבאי בנמל" – טל. 813871. מטעמי דגים ופירות ים על הרציף בנמל יפו.
"דג ברשת" – דיזנגוף 196 טל. 232919 מסעדת דגים כשרה. בר ומבחר גדול של סלאטים.
"הדייגים" – נמל יפו טל. 813870 – מבחר פירות ים ודגים ברוטבים שונים ובחמר.
"הגית" – בן אביגדור 10 טל. 330310. בהנהלת יוסי מרלן ואלי. מבחר דגים וסלאטים. פתוח כל השבוע לארוחות צהריים וערב.
"טאבון" – נמל יפו טל. 811176 – מסעדת דגים יוקרתית.
"על הגבעה אצל אבו נאסר" – קדם (60) 130 יפו. טל. 867132. מבחר מאכלי דגים ופירות ים.
"שאול חדייג" – טיילת בת־ים, רח' הים 2, טל. 580161. מבחר גדול של דגים טריים, פירות ים, סלטי בית מצויינים ומיוחדים ותריטי אמיתי. פתוח מ־13.00 עד אחר חצות. (חניה בשפע)
"שלדג" – בן יהודה 256 טל. 445465. מאכלי ים מכל הסוגים, ארוחות צהריים וערב.

הונגריות

"הבלינצ'ס ההונגרי המקורי" – ירמיהו 37 טל. 447850. "הבלינצ'ס של אושר". פתוח מ־12.00 עד 24.00.
"מתיאוס" – מסעדה־פונדק, דרך השבעה 19 אזור טל. 801513. שבת צהריים 12 ש"ח. בערב ארוחות בלווי תוכנית אמנותית.
"שלום" – דרך פ"ת 90 טל. 339639. מטעמים הונגרים. ערב ערב להקה הונגרית מבודפשט והזמרת ג'ימה.

מזרחיות

"חבית הלבן" – דרך בן צבי 52. טל. 828620. דגים ובשרים על האש, מבחר גדול של סלטים.
"יונס המקורי" – מדינת היהודים 4 (צומת אכדיה) טל. 052־543194 מטעמים מזרחיים. פתוח מ־19.00 עד 24.00
"לה ולי" – אצ"ל 61 שכונת התקווה, טל. 03־372439. מטעמי גריל ואוח (כשר).
"על האש ועל הביפאק" – דרך פ"ת 158 טל. 255198. מבחר בשרים על האש, ארוחות עיסקיות 10 ש"ח לאדם. "על הפנים" – המלך חירם 4, יפו טל. 852594. שיפודים על האש ומבחר עשיר של דגים ופירות ים.

סיניות

"הסינית הצהובה" – תחנת הדלק פז, רמלה טל. 08־233149. ארוחות צהריים עסקיות ב־15 ש"ח לאדם. פתוח כל השבוע גם בשבת.
"טייסט אוף סצ'ואן" – מרכז מסחרי, כפר שמריהו. טל. 052־70448. סינית סצ'ואנית, ארוחות צהריים עסקיות. מיוחד: פקין דאק (ברווז בנוסח פקין) להזמין 3 שעות לפני הארוחה.
"יו.סי פקין" – אופנהיימר 13, רמת אביב טל. 421888. ארוחות סיניות לאניני הטעם (גלאט כשר).
"יושיין" – הרברט סמואל 56 טל. 5103348. מיטב מאכלי סין. (פתוח כל השבוע)
"ליטל צ'יינה" – קניון רמ"ג טל 796751. (גלאט כשר).
"מקאו" – ירמיהו 7 ת"א טל. 455720. מיטב מאכלי סין.

"סוקי־יאקי" – דיזנגוף 302 טל. 448273. מטבח סיני־תאילנדי. תפריט עשיר ארוחות צהריים וערב. פתוח: מ־12.30 עד 24.00 ברציפות.
"דיקשה" – בן יהודה 163 טל. 227813. סינית כשרה למהדרין

סטייקיות

"אודיטוריום" – התקוה 71 שכונת התקוה טל. 373397. שיפודים, סטייקים, קיווחים על חשבון הבית ומטבח תימני כשר.
"דלאס" – שכונת התקווה אצ"ל 68 טל. 374349. שיפודים, סלאטים ומבחר מרקים, קפה ובקלאווה על חשבון הבית (כשר).
"לב השכונה" – אצ"ל 59 שכונת התקווה טל. 372983 – שיפודים סטייקים (כשר).
"מי ומי המסעדה" – בורשוב 49, טל. 03־287382

צרפתיות

"אלון" – הדר יוסף, שלום אש 9 טל. 5446195. – ארוחות עסקיות מ־12.00 עד 15.00 (פרט ליום א').

"אלחמברה" – שד' ירושלים 30 יפו טל. 834453 – מאכלים מסיטב המטבח הצרפתי.
"הקרדו" – אלנבי 2 טל. 5103994. ארוחות צהריים וערב מסיטב המטבח הצרפתי.
"הגרי חשמוני" – הרצליה, כיכר דהשלים טל. 052־575586. מטבח צרפתי־איטלקי ארוחות עיסקיות 18 ש"ח.
"המטווח האולימפי" – קאונטרי קלאב, הרצליה. טל. 052־547577 – ארוחה עסקית 22 ש"ח כולל חצי ברוו. פתוח מ־12.00 עד 24.00 (פרט ליום א')
"לה סומונדי" – בן יהודה 228 טל 453582. מעדני סלמון מובחרים. בצהרים – ארוחות עסקיות 28 או 34 ש"ח כולל יין. באר בקומת הכניסה. (פתוח כל השבוע)
"פרונדל" – אבן גבירול 129 טל. 5462854. מטבח צרפתי־ישראלי. פירות ים, בשרים, דגים ופונדו. ארוחות עסקיות 12 ש"ח לאדם.
"פפיון" – רמת השרון, שד' ביאליק 33 טל. 471347. ארוחה עסקית 35 ש"ח כולל יין.(פרט ליום א')
"ריץ" – הירקון 82 טל. 653638. מסעדה צרפתית כשרה. ארוחות עסקיות 25 ש"ח לאדם.פתוח כל השבוע.
"שבליה" – מרחוב ותלת בנימין 5 (קומה ב') טל. 662852. מטבח צרפתי קלאסי.

רומניות

"חיים גלו" – אילת 11 יפו טל. 653992. גריל רומני, מבחר בשרים ודגים. פתוח מ־12.00 עד השעות הקטנות.
"חיים" – דיזנגוף 228 טל. 244963. גריל רומני, סלאטים ובבושים תוצרת עצמית. פתוח 12.00 עד 23.00. כולל שבת (פרט ליום שישי).
"מאמאיה" – בן יהודה 192 טל. 237784. גריל רומני, דגים מסיטב המטבח הרומני פתוח מ־12.00 עד 24.00.
"לה לוקה" – יפת 101 יפו טל. 867803. ארוחה רומנית מלאה. ארוחות צהריים עסקיות 20 ש"ח לאדם.
"מון ז'רדן" – בן יהודה 186 טל. 231792. גריל רומני מיוחד. ארוחות עסקיות 22 ש"ח לאדם. פתוח מ־12.00 עד 24.00.
"קונטיננטל בוקרשט" – שד' חן 52 טל. 262922. ארוחות רומניות בלווי אמנים.

תימניות

"תטיפי תימן" – אבן גבירול 101. ג'חנון, מלאווח, מרקים, בשרים וסלטים פתוח ממוצ"ש עד יום ה'.
"גלבי" – אלנבי, פינת הירקון 50 טל. 5101634. מאכלים תימניים אסליים, ניתן לערוך אירועים עד 100 איש. (פתוח כל השבוע).
"מטבח משפחתי" – דרך פ"ת 21 טל. 621063. מאכלים תימניים "גועיים". מרקים מתובלים, ממולאים, חומוס עם פול, ג'חנון, מלאווח, לאחוח ועוד. פתוח עד לפנות בוקר.

כל מיני

"אנין" – קרליבך 23. טל.5612076 – מסעדה חלבית ברוטב צרפתי, בר משקאות עשיר. פתוח מ־8.00 עד אור הבוקר.
"בייגל נאש" דיזנגוף סנטר, קומה ב' 285420 – ארוחות קלות, סלאטים, גבינות וגלידות. פתוח כל השבוע.
"בונגרשוב 39" – בונרשוב 39 טל. 280344. מאכלי גורמה בינלאומיים. ארוחות עסקיות 19 ש"ח פתוח מ־12.00 עד 24.00 (פרט ליום ו').
"הראל" – החשמונאים 95 טל. 5610066. אוכל אירופאי, בלקני, מזרחי; ממולאים, תאנים, ארמישוק, אווז בשזיפים ומאכלי גריל. ארוחות עסקיות 21 ש"ח. פתוח כל השבוע.
"הסקופ" – אלנבי 2 טל. 5103992. מסעדה חלבית ודגים.
"הפנינה הלבנה" – מרגוזה 4 טל, 810679. אוכל טורקי אורגינלי ואמנים מטורקיה.

מסעדות

אוכל הביתה

תל אביב והסביבה

"באלי" – טל. 239958, 230858 – אוכל מכסיקני, מרוקני, סיני, מזרחי, איטלקי, צרפתי, תימני יהודי; מנה זוגית סינית 45 ש"ח לבית הלקוח. א–ו 19.00 עד 24.00, אפשר גם בשבת בצהריים, סוף נחיה טל. 053־617175.
"הסינית האדומה" – אוכל תאילנדי, רח' דיזנגוף 326, טל. 440325 או 448405. משלוחים מ־19.00 עד 23.30.
"התמנוקיה" – נתן החכם 7 טל. 230802, 5448220. פתוח מ־9.00 עד 1.30 אחר חצות. ארוחות סיניות, תימניות, מזרחיות, איטלקיות, יהודיות, מבשלות, כריכים ועוגות טריות. 5 ש"ח למשלוח. ארוחה סינית שלה 15 ש"ח לאדם.
"הפיצה החלוהטת" – אבן גבירול 111 טל. 238840. פיצות הביתה. הזמנות עד 3 לפנות בוקר.
"חייג ארוחות" – טל. 286221. בישול ביתי צפון אפריקאי־טוניסאי, מנה זוגית מלאה: קוסקוס, שעועית ברוטב, ירק מבושל, קציצות בשר ספרום, שני סוגי סלאטים + טירים – 35 ש"ח כולל משלוח. אפשרות לתוספות. פתוח מהצהריים עד 22.30.
"טסט אוף סצ'ואן" – טל. 052־547722. תפריט סיני: עופות, מרקים, דגים ושרימפס.
"יו.סי פקין" – אופנהיימר 13 טל. 421888 – סינית כשרה. משלוחים הביתה מ־20.00 עד 22.00.
"מטעמי אסתר" – אבן גבירול 7 טל. 5617096 – אוכל ביתי אמיתי.
"סנטר בוס" – דיזנגוף סנטר, טל. 5440221, 5465845 עד חצות. אוכל יהודי, תימני, סיני, מזרחי, סיני בורגר, חלבי, איטלקי, בלינצ'ס ועוגות. משלוח 5 ש"ח בתוך ת"א.
"פקין" – סינית, דרך הרצליה 158, טל. 490737. משלוחים מ־12.30 עד 16.30, ומ־18.00 עד חצות.
"קנטון האוז" – מסעדה סינית. מרכז מסחרי סביון, טל. 354509. משלוחים מ־19.00 עד חצות.

חיפה

"שמוליק ודני" – רח' הנביאים 7 טל. 514411. מסעדה ביתית, אפשר להזמין מ־10.00 עד 17.00
"מסעדת המזרחים" – עודאר 10, טל. 662050 – מאכלי בית אפשר להזמין מ־10.00 עד 23.00
"מטבחה של דבורה" – טל. 662406. מטבח מזרח אירופאי. כולל קייטרינג לשבת.

"הבלינצ'ס ההונגרי" – ירמיהו 35 טל. 456674. שושנה ואורי מגישים את כל סוגי הבלינצ'ס.
"זמורה" – זסוהוף 2 (כבר ריזנוף). טל. 5446263. הודית. ארוחות עסקים בצהריים במנה עצמית. סופלצים: מרקים. עוף בקארי מזה.
"טקסיקו סיטי" – ירמיהו 33 טל. 5461041 – מאכלים ובשרים אוסטיים באוירה מכסיקנית. פתוח מ־12.30 עד אחר חצות כולל שישי שבת.
"טעם אביב" – דרך חיפה 301 טל. 413480. המרים בוללאוסי.
"יוחם" – דיזנגוף 138 בחורשה. טל. 237794. כריכים קולינאריים מיוחדים. בימים ב' עד ו' הנחה לארוחות צהריים טעויות מ־12.00 עד 17.00 במחיר 14 ש"ח. פתוח 12.00 עד 24.00. (פרט ליום א').
"עלינצ'י" – ירמיהו 17 טל. 443617. מסעדת בבלינצ'ס. פתוח מ־18.00 עד אחת אחר חצות.
"יף מרקש" – שד' רוטשילד 20 טל. 567552. מאכלים מרוקאיים ביתיים. פתוח עד 24.00.

קפה־מסעדה

"ארומה" – בלב ה"סיטי" של ת"א, יד המאמפיורי. קפה־מסעדה לעסקים ולבילוי. טל. 200297, 201969.
"אנזלי" – ארלוזורוב 188 טל. 254944. פתוח מ־12.00 עד 24.00
"המסעדה" – קפה־מסעדה, וייצמן 32. (בית לסין). ארוחות בוקר כפריות, צהרים עסקיות, סלטים חופשי. פתוח כל יום, מ־8.00 עד 23.00. טל. 03־252595.
"מיוט" – דיזנגוף 117. כסית המחודש. מבחר סלטים, בירה מהחבית. בשישי חסין ונפילטע פיש.
"סוזי זילברשטיין" – דיזנגוף 276 טל. 5465472. קפה, מסעדה קונדטוריה.
"קפה בורדאו" – בן יהודה 230. ארוחות בקר, עוגות ופשטידות תוצרת הבית.
"קפה בן יהודה" – בן יהודה 120 טל. 229577. אוירה מיוחדת יום ו' ושבת לווי בפסנתר.

ירושלים

איטלקיות

"איטליה הקטנה" קרן היסוד 38 מסעדה איטלקית כשרה. פתוח כל יום מ־11.00 עד 24.00 פרט לשישי ושבת.
"מאמא מיה" – רבי עקיבא 18, טל. 02־248080

אוכל יהודי

"בית שמואל" – טל. 203455. אוכל ביתי, מזרחי, אירופאי. ארוחות מסורתיות ביום שישי 13 ש"ח לאדם. בשבת חמין. כשר.
"יש ויש" – עמק רפאים 48 המושבה הגרמנית, מאכלים ביתיים, בשבתות חמין ועל האש. פתוח 11.00–24.00

דגים

"אילת חים" – ברסידה 3, טל. 02־246122. מסעדת דגים, בשר ופירותים.
"אצל יודו בחצר" – עמק רפאים 38. טל. 02־566423. מסעדה מזרחית ואירופאית. פתוח כל השבוע.
"לה וטרנה" – רמבן 8, רחביה מחנה, טל. 02־638795. מאכלים חלביים ודגים.

מזרחיות

"הגבעה" – רח' ישראל גורה 49 טל. 520953.

"הפולקשן" – דרך חברון 15 טל. 720938 – מאכלי גריל (כשר). פתוח מ־11.30 עד 24.00
"מסעדת אמא" – אגריפס 189 טל. 246860. בשרים על האש, ממולאים ולסאטים.
"מפגש האש" – ירמיהו 23 טל. 520278. מטעמים על גחלים.
"פלמחי" – שמאי 13. מטעמים מהמטבח המרוקאי. פתוח מ־10.30 בבוקר עד חצות.

סיניות

"תשעון" – ריבלין 7 טל. 247501. ממאכלי המטבח האינדונזי 25 ש"ח למנה.

"ברזיל": למטורפים־לעוגות – חגיגה אמיתית (צילום יוסי אלוני)

מאו"ל ממליץ

בלי בשר, בלי דגים

("ברזיל", רחוב ברזיל, רמת־אביב)

מי שלא אוהב בשר ולא יכול לראות דגים מסוגים על צלחתו, אבל אוהב סלאטים ומרקים ופשטידות ובלינצ'ס – קפה "ברזיל" הוא המקום. קפה־מסעדה לא מן הגדולים, אבל עם היצע רחב ומגוון, עם ארוחות עיסקיות ב־נז שקל; עם מרק בצל לא מקופסאות ולא מעטפות; עם סלאטים מפוארים בקערות עמוקות; עם בלינצ'ס ביתיים ממולאים בפטריות, או בתרד וגבינה מלוחה; עם מבחר כריכים; עם כמה סיני ספגטי; עם מבחר מרשים של עוגות מצויינות מאפה־בית – ועדיין הרשימה ארוכה. בעלת המקום היא המבשלת, ומרבית העוגות הן מאפה ידיה. יושבים בפנים, יושבים על המדרכה שלעת חורף נסגרת בכתלי זכוכית. המקום נקי. השרותים מבהיקים. האוכל ביתי וטעים, מגוש אסטטית. המחירים נוחים. אווירה שכונתית רגועה. אין בעיות חניה. באים לארוחת בוקר, או לארוחה של ממש, או לקפה עם עוגה. "סניאקים" של עוגת תפוחים, שפזורים בה גם צימוקים זהובים, גדולים, ללא חרצנים; של עוגת אגוזים שאתה מגלה בתוכה שכבה של ריבת תפוחים, שפעת של צימוקים ואחרית הכוססים את ביפתה; של עוגת שוקולד וגבינה ומה לא.

לא חייבים לרקוד על השולחן

("בונבוזה", רחוב טרומפלדור 17, תל־אביב)

בימי ב' בערב רוקדים ושרים, בין לגימה ללגימה, בין לעס ללעיסה, בימי ד' אחה"צ ולפנות ערב זוללים ולוגמים, רוקדים ושרים, והשמחה נאה – גם שלים על השולחנות. "בונבוזה" הוא אחד ממרכזי הסמוק התל־אביבי. אבל בשעות הצהריים ובערבים אחרים אתה יכול לשבת עם בשלווה ונחת – ליד דלפק המסוגה עשירת המשקאות, או ליד אחד השולחנות, ולסעוד את לבך בארוחה מהנה, ללא שאגות־קצב, ללא רקיעת רגליים וסחיאות כפיים קיצביות. כוס בירה צוננת ומעיסה, כוסית קפאה עם וודקה צוננת, דג מלוח בבוש עם מבוגות בצל, או חסילונים בחמאה ושום. לאוסצות של "בונבוזה" מגיעים משולחן. שמפנו יוצאת לפאסטה מוזין פמוצ'יני עם רוטב סלמון. אחת המנות הראשונות המסולצות – פרוסות קמונה של חזה פלאורד עשויות בתחוריין, עם בצל ורגוני פלפל ירוקים. יש גם דגים. מנה לא שיגרתית היא דג סול (קבא, סיבא) שמגישו אותו בחסילונים, קלאמרי ובשרף ראשי לוקוס.

"מנדי טאצ'י" – הורקנוס 3, טל. 02־248233.
"מגדרין" – שלומציון המלכה 2, טל. 02־222890. (פתוח כל השבוע).

צרפתיות

"הצריף" – הורקנוס 5, טל. 02־242478.
"כינור דוד" – המלך דוד 19, טל. 02־224045. עוף צרפתי, ארוחות עסקיות (כשר).
"קמין" – רבי עקיבא 4, טל. 02־234819. מסעדה צרפתית כפרית (פתוח כל השבוע).

כל מיני

"אלומה" – יעבץ 8, טל. 02־225014. מסעדה מבשלית.
"ארומה" – יפו 42, טל. 02־228953
"בית אריאלה" – רבי עקיבא 8, טל. 02־248408. מסעדה חלבית.
"גריבלדי" – רשת מסעדות. יפו 91, טל. 02־244388. מטעמים מיוחדים, ארוחות עסקיות.
"חורקנוס" – ברמסעדה. הורקנוס 9, פתוח מ־12.00 עד 2 לפנות בוקר.

"תגן" – ושיונמן 1, טל. 02־246702.
"המשק" – שלומציון המלכה 14, טל. 02־226278
"המקום השישי" – דרך חברון 12, טל. 716857 – ב' ה' ומוצ"ש שירה בציבור פתוח מ־8 עד אחת.
"מסעדונת" – דרך בית לחם 74 טל. 719903. מאכלים כורדיים ביתיים. קובה על כל מעמיו. פתוח מ־12.00 עד 22.00 (פרט לשבת).
"פנטאזיה" – טל. 780850. אוכל הביתה. ארוחות מסיטב המסעדות בירושלים מ־8.00 עד 01.30, שישי שבת מ־12.00.
"מי ומי" – מגדל אילון, מרחף העיר, בן יהודה 34, טל 242214. פתוח מ־11.00 עד 1 אחר חצות.
"מן המוכן" – מסעדה אירופאית, קקי"ל 19, טל. 02־639845
"קקטוס" – קרן היסוד 36. טל. 02־667719 מסעדה מכסיקנית. (כשר).

קפה־מסעדה

"בית האמנים" – שמואל הנגיד 12, טל. 02־232920

"דומינו" – הלל 6, מסעדה, פאב. טל. 02־245515
"הטרקלין" – המלך ג'ורג' 42, מסעדה, קפה, עוגות, סלטים, מרקים ומעדנים.
"מי נפתוח" – ליפתא תחתית 11, כביש רמות החדש טל. 521374. קפה מסעדה באוירה מיוחדת

חיפה והצפון

מזרחיות

"אבו יוסף ובניו" – בכר פריז 2, טל. 04־663273
"אבו רמי" – לוחמי הגיטאות 1, נהריה, טל. 04־929530
"אל מוכתאר" – יפו 28, טל. 04־642223. מאכלים מזרחיים, דגים, סלאטים חופשי.
"טיבריוס" – החומה העתיקה טבריה טל. 792477, מסעדה ישראלית (כשר).
"מסעדת עבדללה" – מסעדה מזרחית, לבוזמין 3, טל. 04־669955
"מסעדת פארק אכזיב" – הגן הלאומי אכזיב, טל. 824785. מבחר גדול של מאכלי דגים ואוכל מזרחי. פתוח כל השבוע מ־10.00 עד 24.00.

סיניות

"הסינית של נוף" – מלון נוף, שד' הנשיא 101, טל. 04־388731. מסעדה סינית כשרה.

סטייקיות

"סטייק פוינט" – הצ'ק פוסט, מפרץ חיפה, טל. 04־726399
"מגדק האוזן" – דרך עכו 14, קרית ביאליק, טל. 04־710104

צרפתיות

"לה סורבון" – משרניחובסקי 35, בכר סמלה מאריס טל. 04־330799. מסעדה צרפתית אירופאית, ארוחות עסקיות.

רומניות

"דונאו" שד' הנאחון 32 נהריה. 928699. גריל רומני ומאכלים ביתיים.
"ינקו את דורה" – שד' ההסתדרות 174, מפרץ חיפה, טל. 04־721549
"מישו" – יפו 46, טל. 04־535839
"לה שומייר" – שד' בן־גוריון 40 א', טל. 04־538563

כל מיני

"אל גאוצ'ו" – משרניחובסקי 25 כרמל צרפתי טל.338837. מאכלים דרום־אמריקאיים כולל ארוחות צהריים עסקיות.
"בית הארחה נחשולים" – חוף דור (מנמורה) טלפון: 06־390924. מסעדה בשרות עצמי, ארוחות צהריים עסקיות. בשבת חמין.
"הבאר" – כביש חיפה הישן (מול משטרת זכרון) טל. 06־399047. מסעדה אירופאית אקסקלוסיבית פתוח מ־11 עד לשעות הקטנות. הופעות של אמנים אורחים.
"טוטי קיוני" – שד' השעתון 52 טל. 926163 נהריה. מסעדה איטלקית. פאסטה תוצרת בית.
"טיבריוס" – רח' דונה גרציה, טבריה טל. 792477. מאכלים ישראליים. פתוח מ־10.00 עד 24.00
"מטבחה של דבורה" – רח' ברוולד 4, טל. 662406. מטבח יהודי מזרחי אירופאי כשר.
"נוף כנרת" – הירדן 1, טיילת שפת הים, טבריה. טל.067־720773. מאכלי דגים וגריל. פתוח 10.00 עד 24.00
שיפמת קפה מוריה" – רח' מוריה 71, אחוזה טל. 242477. סלאטים, מרקים ובלינצ'ס. פתוח כל יום מ־17.00 עד 02.00
"קדמבה" – הירדן 1, טיילת טבריה טל. 731546. מסעדה צמחונית ומאכלי דגים פתוח מ־12.00 עד 2 אחר חצות.

ראשון לציון

"השאלאש" – הרצל 45, טל. 03־9966693. פאב, מסעדה יהודית.
"מצודת ראשון" – כביש בית דגן, טל. 03־9663215. מאכלים פיקנטיים בלווי שירי א"י.
"צלי אצלי" – רוטשילד 16 טל. 9666003 – אוכל מזרח אירופאי. (פרט ליום א').

תכנית מודעות · פנה למוסף "בואו" של "מעריב", טל. 03־5611383

טלוויזיה

כללית

16.32 "ג'רי לי לואיס" – הצדעה ל־25 שנות פעילותו של כוכב־הרוק. חברים ואמנים רבים מתכנסים לחגוג איתו אירוע זה

17.20 "לקט שירים"

17.30 "פיות רעבים" (הסרט הערבי). בחורה כפרית נאה היה אצל אחותה המטופלת בתשעה ילדים. לאחר שמשפחתה מנסה להשיאה לאדם מבוגר אותו היא מתעבת, היא נמלטת לחווה ומנסה להתאקלם שם. עם פאתם המאמה, מחמוד יאסין, פאריד שאוקי. הבמאי – ברכאת.

17.20 "על המירקע" – סקירת תכניות הטלוויזיה הערבית

19.30 חדשות (בערבית)

20.00 "שבת שלום" – תכנית לליל שבת, נושאים מתוך פרשת השבוע הנוגעים גם בענייני אקטואליה.

20.15 "יומן"

21.15 "סיבה למסיבה" – תכנית בידור עם רבקה מיכאלי

22.15 "כפפה לאוהבים" – קומדיה רומנטית עם ברברה סטרייסנד וראיין או'ניל. אשת־עסקים עושה חיל בתעשיית התמרוקים, עד ליום שהיא מגלה כי מנהל העסקים שלה לקח את כל רכושה וברח. הדבר היחיד שנשאר לה הוא חוזה־העסקה של מתאגרף שלא שמעה עליו מעולם. היא פוגשת אותו ומתברר שהוא ברנש צעיר ונאה. היא הופכת להיות מנהלת־עסקיו – ואפילו המאמנת שלו. בימוי הווארד זיף (1979).

24.00 "קאני ולייסי" – סדרת מתח אמריקנית. הפרק "צייד העבריינים". קאני ולייסי מגיעות לעימות כאשר ברדיפה אחרי פושע הן נתקלות ב"צייד עבריינים", הרודף אחר אותו פושע למטרות רווח

24.50 פסוקים לשבת וחדשות תלילה

חינוכית

08.00 "עד כאן" – חדשות קול ישראל – רצף דפי המלטקסט

08.05 "שעת כושר"

08.15 יהדות – קשת וענן – חן ליאת יבנה (כ)

08.40 מסך לספרות – יסודי – שלושה מעגלי שוועלים (כ)

09.00 מוסיקה – ד"ר – סי בחליליות – אורכו של צליל

09.20 לשון ותקשורת – תולדים משכונת חיים – נקודת ראות 1 (כ)

09.45 "מה מגאום" – ביאליק

10.40 מדעי הטבע – יסודי – זברה

11.00 אזרחות – יסודי – פגישה עם בנימין טוא (כ)

11.15 חשבון 1 – רוחו של קפטן פיל

11.30 אזרחות על־יסודי – החושול

12.30 מוסיקה על־יסודי – משולשים מוסיקליים – באך והשנב

13.15 "אוניברסיטה פתוחה" – סוציולוגיה – פינברג, דנמרק – קהילה מחוכנת

13.45 "עד כאן" – רצף דפי מלטקסט

13.50 "זהו זה" – שידור חוזר (כ)

14.40 "סיפורי עמים" – פרק 6 – "אל

"קאני ולייסי" (כללית, 24.00)

פחד". נער אחד לא ידע מהו פחד. הוא יוצא למסע כדי ללמוד לפחוד וחוזר מפורסם, מאושר ועשיר. אבל מהו פחד הוא לומד רק כשהוא חוזר

15.05 "מפגשי בראשית" – פרשת ויגש – שיחתו של הר"ר גבריאל חיים כהן

15.30 "ערב חדש – מוסף לשבת" – מנחה: דן מרגלית

ערוץ 2

18.33 "כדוריד בערוץ 2" משחק הדרבי שהתקיים בין קבוצת הפועל ראשון לציון (אלופת המדינה) לבין מכבי ראשל"צ (גביע המדינה)

19.35 "בוריס גודונוב" – אופרה

★ לקראת שידור

אופרה – "בוריס גודונוב"

(ערוץ 2, 19.35)

סיפור המעשה מתרחש בשנים 1598–1605. הצאר בוריס גודונוב רוצח את יורש העצר דימיטרי, בכדי לזכות בכס השלטון. העם בוחר פיה מאיץ בבוריס לקבל את הכתר. פימן הנזיר חושש מגלה לנערו גריגורי כי דימיטרי הנרצח היה בן גילו. גריגורי מנסה פנים כי הוא דימיטרי ויוצא לפולין. בוריס אחוז רגשות אשם. בפולין, מתאהב דימיטרי במרינה, בתו של מושל סנדומיר, הלוטשת עין אל כס השלטון. בינתיים מתערער בוריס בנפשו. בתפקידים הראשיים מופיעים גדולי זמרי רוסיה: יבגני נסטרנקו בתפקיד בוריס גודונוב, ולדיסלב פיאבקו כגריגורי ואלכסנדר פדין בתפקיד הנזיר. בין משתתפות זמרות האופרה תמרה סיניבסקיה ולדיסה ויקטימה. האופרה צולמה בתיאטרון בולשוי במוסקווה.

ירדנית

10.20 סרטים מצויירים

10.55 "משחקי ילדים"

11.20 תוכניות דת

12.50 "אמנות ומדע"

13.20 תוכנית ספורט

15.10 "מותר או אמיתי"

15.45 "העולם מסביבנו"

16.30 סרט קולנוע (ערוץ 1)

17.30 סרט קולנוע צרפתי

18.30 "מצעד הפיזמונים" – ערבית (ערוץ 1)

19.00 חדשות בצרפתית

19.15 "חיים ודעת"

19.30 חדשות בעברית

20.00 חדשות בערבית

20.30 "צ'ארלס אחראי" – סידרה קומית

20.40 סידרה יומית בהמשכים (ערוץ 1)

21.10 "ברג'רק" – סידרת מתח

21.40 "מעקב" – תוכנית מקומית (ערוץ 1)

22.00 חדשות באנגלית

22.15 "פסטיבאל ג'רש 88" (ערוץ 1)

22.20 "פלקון קרסט" – סידרה

23.10 "שלושה בדירה אחת" – סידרה קומית

המזה"ת

13.30 "מסע בעולם המצוייר" (לילדים)

14.00 "מועדון 700"

14.30 התעמלות

15.00 "זינה" (סידרה ערבית)

15.30 "סופר בוק" (מצוייר)

16.00 "שוכני הסלעים" (תכנית לילדים)

16.30 "הבחורים באים" – קומדיה מטורפת בכיכובם של אבוט וקוסטלו. לפני יסים אחרים ראינו בערוץ זה את נ'רי לואיס מאבד את עשתונותיו בפני מיה לבנות – הפעם זה קורה לאבוט וקוסטלו, בקולני יוקרתי לבנות. ביים ג'ין יארברו (1945, 87 ד').

18.00 "אלברט השמן" (מצוייר)

18.30 "קשרי משפחה" (קומי)

19.00 חדשות בערבית

19.30 חדשות באנגלית

20.00 "ג'. ג'. סטרבוק" (סידרה)

21.00 סרט (בערבית)

22.30 "מעשיות משמחות" בערבית

ברברה סטרייסנד, כוכבת הסרט "כפפה לאוהבים" (כללית 22.15)

משידורי הרדיו הקבועים - ראה עמוד 25

קול המוסיקה

07.09 "בהאזנה נינוחה" – הנדל: "מוסיקת המים", סוויטה ● באך: קונצ'רטו לשני כינורות ותזמורת ● בטהובן: סימפוניה מס' 3, "ארואיקה" ● בואלי: (1858–1785) פנטסיה לעוגב (מרי קלר אלן)

09.00 "שעה עם אנסמבל" – אנסמבל "מלוס" ● ביצירות מאת: ראוול, הצ'מוריאן, רוסל רמין

10.00 "קונצרט בוקר" – בריטן: מחול בוראליים מתוך "גלוריאנה", אופ' 53 ● סליארי: קונצ'רטו לפסנתר ולתזמורת ● באך: שקונה, בעיבוד לפסנתר (ארתורו בנדטי מיקלאנג'לי) ● רוסיני: סונטה מס' 4, לתזמורת כלי קשת (הסולנים האיטלקים) ● ברהמס: חמישייה לפסנתר וכלי קשת, אופ' 34 ● גרינג: המוסיקה למחזה "פר גינט"

13.00 "קלאסיקל" – "צלילי אופרטה"

14.06 "מן הסרטיה" – פלמן: פנטסיה לחלילית סולו (מיכאל מלצר) ● בטהובן: סונטה מס' 8 לכינור ופסנתר (אריה שרה – פלורה גרס) ● ר. ווהן־ויליאמס: סוויטה לבלט ● צ'ייקובסקי: מנגינה והומורסקה (אריה שרה – פלורה גרס) ● אקירה מיושי: סונטה לפסנתר (שרה פוכסון־היימן)

15.00 יצירות לפסנתר שנכתבו לבני הנעורים ובהשראת תמונות מן הילדות – מנדלסון: 6 קטעים לילדים, אופ' 72 (רויאל ברגבוים) ● באך: 2 פרלודים קטנים מתוך הספרון לוילהלם פרידמן באך (ג. לאונהרדט) ● שומאן: תמונות מן הילדות, אופ' 15 (ו. הורוביץ) ● באך: פרלוד קטן מתוך הספרון לוילהלם פרידמן באך (ג. לאונהרדט) ● צ'ייקובסקי: אלבום לבני הנעורים, אופ' 39 (ס. פוגט) ● באך: 2 פרלודים קטנים מתוך הספרון לוילהלם פרידמן באך (ג. לאונהרדט) ● שומאן: סונטה מס' 1 מתוך סונטות לבני הנעורים, אופ' 118 (ק. ארנל)

16.00 "לבקשתכם" – מוצארט: רביעיה לחליל וכלי קשת ק. 285 ● בטהובן: סונטה מס' 17 "הסערה" ● ו.ש. בוקסה: קונצ'רטו מס' 1 לנבל ולתזמורת ● סטרווינסקי: "מעשה בחייל" מילים: רמיז בתרגום לאה גולדברג, קריין: שרגא פרידמן עם להקה כלית בניצוח שלום רונלי־ריקליס

18.00 "דור הזהב – אמנים גדולים בהקלטות היסטוריות" – הפסנתרן אגון פטרי – תכנית שלישית ● ברהמס: ארבע בלדות, אופ' 10, שתי רפסודיות, אופ' 79, שני אינטרמצי, אופ' 17 ● בטהובן: סונטה אופ' 110

19.00 "מוטות"

20.05 "קונצרט ליל־השבת" – סטרווינסקי: "פולצ'ינלה", סוויטה מתוך הבלט המבוסס על מוסיקה של פרגולזי ● פרגולזי: שלושה ימים (שיר) ● ברליוז: "הזהיה וקאפריס", אופ' 8 ● גרינג: 4 מחולות סימפוניים, אופ' 64 ● רחמנינוב: קונצ'רטו לפסנתר מס' 3, אופ' 30 ● יאנאצ'ק: סלדי (נעורים)

22.35 "רצף מוסיקלי"

"סטיות מיניות בשיקאגו" (הצגה ב"צוותא" רמת השרון, 22.00)

מי, מה, מתי

23.00 "קשת של צלילים" – פרסל: "בדידות" ● מוצרט: סונטה לפסנתר וכינור ק. 304 ● כרוביני: רביעיית מיתרים (רביעיית מלוס שטוטגארט) ● סמואל ברבר: 3 שירים, אופ' 45

רשת א'

08.05 "מצעד הפזמונים הים־תיכוני"

10.05 "זוהר לבנו" – שירים ופיוטים לקראת שבת

11.05 "מפגשים מן הסוג השישי" – מגאזין למסורת ופולקלור בטעם שישי

12.05 "מעורב יום זו – יום זו של מעורב ים־תיכוני"

15.00 "קבלת שבת" – פרשת "ויגש"

16.05 "סוף שבוע" – עם יעל צדוק

17.05 "שירים עבריים"

18.06 "מוסף רדיו לספרות"

22.05 "כי טוב הזמר" – והפעם: "בכפיפה אחת" – עם הזמר משה פרי

23.05 "להיטים מפולפלים" – להיטי הזמר המזרחי של כל הזמנים

רשת ב'

08.05 "כל צבעי הרשת" – מגאזין יומי עם יוסי גרבר

12.05 "שריקת פתיחה" – לקראת משחקי הכדורגל בשבת

14.06 "שבת באוויר" – עם אלעזר שטורם

16.05 "בשמים לשבת" – עם יהורם גאון

17.05 "מאחורי הכותרות" – מגזין לרדיו, טלוויזיה ועתונות

18.06 "יומן חוץ"

19.05 "בן הארץ"

20.05 "תפילה וזמר" – שירים ופיוטים לשבת – מאוצר עדות ישראל

21.05 "השושנה פורחת" – רומנסות ושירים ספרדיים־יהודיים

22.05 "עוד פעם אחת" – מאוצר הסרטיה ● והפעם: "חקר החיים" – הפילוסופיה המוחה חוקרים בנושא זה, במכוני מחקר ולימוד אקדמיים

23.05 "בין שישי לשבת" – שיחה בשניים – בין יצחק ליבני לפרופ' חיים הררי

רשת ג'

06.06 "יום שישי חזר" – שירים עבריים

08.05 "משהו משהו"

10.05 "אגן חיים תתיכון"

12.05 "גימל חם" – עם מנחם פרי וינאל רביד. שידור חי מצומת קסטינה

13.05 "צפיחית בדבש" – עם דן כנר

15.05 "למות ערב" – שירים עבריים

17.05 "כאן, שם ובכל מקום"

19.05 "זמר שכוח" – שירים עבריים

20.05 "צלילול שבת" – עם אילנה השכל

22.05 "לולי לולי" – שירים עבריים

23.05 "אווה לילה" – מסיבת ריקודים

גלי צה"ל

07.07 "תוספת בוקר" – צביקה שפירא וענווי סוף השבוע

09.05 "בילוי נעים" – עם מולי שפירא

11.05 "קולה של אמא" – עם אלכס אוסקי

12.05 "סנדלים" – עם דורי בן־זאב

14.05 "שישי בשתיים" – עם שלמה ארצי

15.05 "החגיגות עוברות מהר, אומר המשורר" – לקט של מערכונים ותרגומים מתוך הצגות הבידור של ניסים אלוני

★ לקראת שידור

"החגיגות עוברות מהר, אומר המשורר"

(גל"צ, 15.05)

לקט של מערכונים, פזמונים ותרגומים מתוך הצגות הבידור של ניסים אלוני עם "הגשש החיוור", יוסי בנאי, רבקה מיכאלי ועוד, לכבוד הבכורה החגיגית המחודשת שלו – "שפריץ" עם הלהקה החדשה – "ילדי המבחוה". מגיש: דורי פרוס.

16.05 "שיר בשקט בשקט" – דרור תורן

18.05 "שעת המימה" – עם יצחק רועה

19.05 "בגבול הקיץ והסתיו" – סדרת תוכניות בהגשת המשורר נתן יונתן. פרק ה': "חסיד אוקמובר"

20.05 "לא על הלוף לבדו" – רזית פררה

22.05 "עשן בעיניים" – שעתיים של מוסיקה עם גדי ליבה

00.05 "מוסיקה" – עם אורלי יניב

תל־אביב והמרכז

תיאטרון

חצוצרה בואדי (בית לסין 21.00)

הירושה (נווה צדק 22.00)

טארטיף (צוותא 15.00)

אני מפחדת ממך וירג'יניה (הסימטה 22.00)

הנפילה (הסימטה 22.30)

אקווס (רמת גן, בית צבי 15.00)

פרנקי וג'וני (פתח תקוה, היכל 21.30)

סטיות מיניות בשיקגו (רמת השרון, צוותא 22.00)

עד 120 (הרצליה, דור 22.00)

מוסיקה ומחול

תמורים (יד לבנים 14.30) מחול בביצוע ליאת דרור וניר בן גל.

קונצרט (רמת השרון, יד לבנים 22.00) מיצירות באך, סקסאוס, מוצרט ונוסטן.

בידור

הגשש החיוור (הקאמרי 22.00) חוינה מס' 3.

יענקלה רוטבליט ועקב אבילס (מרתף עליון 23.00)

מאיר בנאי (בית ציוני אמריקה 22.00, 24.00) בתכנית "גשם".

מאמי (צוותא 22.00, 24.00) אופרת רוק מאת הילל מיטלפונקט ובביצוע.

מיצג צה"ל מתערוכת הארבעים (יפו, החוויה הישראלית, יום יום 17.00, 17.30, 20.00, 20.30 ובשבתות במשך כל היום).

ג'אז (הסימטה 24.00)

חנן בתכניתו גולדבלט (רמת גן, אורדע 22.00)

חגיגת סיום הרוטציה (גבעתיים, שביט 22.00) עם טוביה צפיר, מני פאר ואוסנת וישינסקי.

העגורים חוזרים (חולון, סתו"ס 22.00; הרצליה, קרוקודיל 24.00) עם אמנון ברזון, רונית אופיר ואריק קרן.

יצחק קלפטר (חולון, סופת 22.00) בתכנית "מחזיק מעמד".

טוב נבוט בעד ארצנו (הרצליה, דניאל 22.30) עם יהונתן גפן.

הבטלנים בתכניתם (ראשל"צ, נעמן 21.30) עם דמנר וקושניר.

רבקה זוהר (ראשל"צ, צוותא 22.00)

הכל עובר חביבי (באר טוביה, אחווה 22.00)

חיפה והצפון

טליה שפירא (סינמטק 21.30) בתכניתה "אחת העם".

מתי כספי (קרית חיים, בית נגלר 22.00) בתכנית "אחד לאחד".

ערב שירי קאונטרי (מבעון קפה חרבות 22.30)

ריטה בהופעה (יגור 22.00)

צורה לנו... (נהריה, היכל התרבות 22.00) עם רונן טופז.

גלי עטרי (כפר בלום, בית העם 22.00) בתכנית "צעד אחד לפני הזהר".

באר שבע והדרום

יהודה פוליקר (היכל התרבות 22.00)

שלמה ארצי (אילת, אילת) בתכנית "חום יולי אוגוסט".

היתר לקלייר, "שושלת":

"סמי" ג'ו זנזונת. אני לא"

היתר לקלייר כתצלום־פרסומת (משמאל), ומעיינת ב"המדריך" (למטה): מה אני אוהבת לעשות? שאלה קלה. לישון.

סמי־ג'ו איננה משתדלת במיוחד להגביה את עצמה על צמרת "שושלת". היא מנצלת את יופיה ותכונותיה הרעות שלה כדי לפתות, לנצל, לשחוק מאחורי הגבות [illegible] מסתתרת מבשפה נצלנית, של [illegible] והנשים באותה סטיבן, ג'ף, כריסטל [illegible] מבחלומות בבצע עם פאלון ועד לתשיבה [illegible]

עד כמה דומה [illegible] ב"שושלת" [illegible]

[illegible]

טלוויזיה

כללית

16.02 **"הווטרינר"** – סידרה קומית. פרק ב': רוקי הוא כלב בוקסר המשמש עילה למריבה בין בעל לאשה הרוצים להיפרד, אך אינם יודעים כיצד להחליט בקשר לכלב. הם מפקידים אותו ביד גבריאל, אולם בינתיים באבט נפרדת מבעלה ובאה להשתכן אצל גבריאל

17.00 **"חמש נערות בפאריס"** – הנערות מוצאות דירה ואף מתחברות עם זוג שכנים. גודי נקראת למשטרה ושם מבהירים לה שהמשך שהותה בצרפת מותנה בידיעה שתוכל לספק למשטרה על חבריה האיראניים. היא מתחילה לחשוד בשני חבריה לאחר שבמרתף הבית נמצאו תיבות גדולות שיתכן כי הן מכילות חומר נפץ

18.00 **"אמריקה במאה ה־20"** – "החיפוש אחר האושר".

19.00 **"המסעדה הגדולה"** – איש עשיר מבקש חתן עשיר לבתו, אך היא רוצה להתחתן עם חבר מילדות. צוות המסעדה עוזר לה. דק כהן, בסאם זועמוט, נסאן עבאס, ח'ליל חאלדי, נעים חביב, נליה ישי, אביגעם מור חיים, דפנה אק סלהוד

19.30 **חדשות** (בערבית)

20.00 **"מי הבוס"** – סידרה קומית. שם הפרק: "מסכידים וזרים אחרים". טוני שומה, כיוון שזכה במקום הראשון בבחירות כדורת. אולם הוא מפתן את תגיות הנצחון כשמתברר שאנג'לה הפסידה בבחירות של מפרסמים

20.25 **"לזכרם"** – הלילה, ליל עשרה בטבת, נביא תכנית מיוחדת ליום הקדיש הכללי לקרבנות השואה. בתכנית – נעימות ושירים שחוברו במחנות הריכוז, הרכבים מוסיקליים קאמריים יבצעו מיצירות מלחינים שנספו בשואה, וראיונות עם חוקרים וקרובי־משפחה. עוד משתתפים: נפתלי הרשפיק, מקהלת קיבוץ סער ומקהלת בית הכנסת הגדול בירושלים. מנהל מוסיקלי: איתן אביצור

21.00 **"רואים עולם"** – יומן החוץ של הטלוויזיה הישראלית

21.45 **ספורט** – משחק השבת

22.45 **"חוזה התנקשות"** – סרט טלוויזיה בשני חלקים

24.00 **"אגדה של מקום"** – אגדת כסא אליהו הנביא בבית־הכנסת על שם "אליהו הנביא" בירושלים העתיקה **וחדשות**

★ לקראת שידור

"חוזה התנקשות"

(כללית, 22.45)

סרט־טלוויזיה משנת 1977: פרנק סינטרה הוא פרנק הבאוס, קצין־משטרה קשוח, סגן היחידה ללחימה בפשע המאורגן. הוא ואנשי יחידתו מתוסכלים: אין הם מצליחים להתקרב לשני ראשי הכנופיות הגדולות בעיר. כשמפעיל אחת הכנופיות פוגע בקרובו של הבאוס, הוא מחליט להשיב מלחמה – בדרכים לא־מקובלות במשטרה.

משתתפים בסרט גם מרטין בלזם, הארי גוארדינו ו[illegible], ביים ויליאם א. גרהם.

ערוץ 2

18.35 **"מועדון החברים של דיסני"** – על הסרטים "מלך הוואלס", "וויאג' – ספינת החלל", "אלופי הספורט"

19.00 **"מאחורי הקלעים"** – על הסרט "טובעים במספרים" המוצג בימים אלה בארץ. שלוש נשים מטביעות את בעליהן למוות.

19.30 **"דולי"** – סידרת תוכניות בידור. אורחה של דולי פרטון הפעם – ברט ריינולדס. (ללא תרגום עברי)

20.35 **"מות האדם"** – דרמת מתח. מורה באוניברסיטה נרצח בבית מלון בכפר נופש. החקירה מסתעפת לשלושה אפיקים. המפקח קברול שוהה במהלך החקירה שלוש פעמים, אך שיאתו השלישית היא זו המובילה אותו אל פתרון התעלומה

ירדנית

15.50 **סרטים מצויירים**
16.20 **"שפת הגוף"**
16.35 **"קרקס"**
17.30 **"מדע ודעת"**
18.00 **"משפחת סאן רומן"** – סידרה צרפתית
18.15 **סידרה ערבית** (ערוץ 1)
19.00 **חדשות בצרפתית**
19.15 **תוכנית למשפחה** (ערוץ 1)
19.15 **לקט שירים**
19.30 **חדשות בעברית**
20.00 **חדשות בערבית**
20.30 **"מספר השיאים של גינס"** – סידרה
20.40 **סידרה יומית בהמשכים** (ערוץ 1)
21.00 **"איזור הדימדומים"** – סידרת מתח ומיסתורין
21.30 **תוכנית הבידור השבועית**
21.40 **"עם אנשים"** – תוכנית חברתית (ערוץ 1)
22.00 **חדשות באנגלית**
22.20 **סרט קולנוע**
22.30 **הצגת תיאטרון בערבית** (ערוץ 1)

המזה"ת

13.30 **סרטים מצויירים**
14.00 **"ימי העמק האבודים"** (מערבון)
14.30 **"האנה־ברברה"** (סרטים מצויירים)
15.00 **"מלך השחקים"** (סידרה)
15.30 **"עולם החי"** (דוקומנטרי)
16.00 **כדורסל**
18.00 **אירועי ספורט בעולם**
19.00 **ספורט** (מירוץ סירות)
20.00 **היאבקות**

סרט

21.00 **"התרמית הגדולה"** – הוצג בזמנו בארץ תחת השם "מוזס וייז, בלש פרטי". ריצ'רד דרייפוס באחד התפקידים הטובים והפחות־ידועים שלו, כרדיקל־קספוס ההופך לבלש פרטי, ונקרא לברר מי מנסה להפליל פוליטיקאי ידוע. עם סוזאן אנספך, ג'ון לייטנג. ביים נדמי פול קגן (1978, 108 ד')

23.00 **"מועדון 700"**
23.30 **"חיים אחרים"** (סידרה)

טריוויה

חכמים

כמה כוכבים שהוכיחו את כוחם גם בתחום האקדמי:

● לדיאן קנון תואר באנתרופולוגיה, מאוניברסיטת וושינגטון.
● לפיטר פאלק ("קולומבו") תואר שני באדמיניסטרציה, תואר ראשון במדעי המדינה.
● לוינסנט פרייס כמה תארים באמנות, תואר ראשון בספרות אנגלית.
● רוברט מיצ'אם קרא וכתב כשהיה בן שלוש.

רדיו

ליאה קניג, נאוה זיו וניסים עזיקרי ב"גן הדובדבנים" (שידור ישיר מ"הבימה" – רשת ב', 20.30)

משדרי הרדיו הקבועים - ראה עמוד 25

קול המוסיקה

07.10 **"שחרית לשבת"** – הנדל: סויטה־הצגה מתוך "מוסיקה על־פני המים" ★ ויואלדי: "גלוריה", לסולניות, מקהלה ותזמורת (מנצח: ריקרדו מוטי) ● מורלסון: שביעייה אופ' 20 (להקת "מלוס" מלונדון)
09.00 **"החידון המוסיקלי"**
10.00 **מתקליטות התזמורת הסימפונית ירושלים רשה"ש** – מנצח: נארי נרתיני ● היידן: סימפוניה מס' 53 "הקיסרית" ● נועם שריף: "לה פוליה", וריאציות לתזמורת גדולה ● ראוול: קונצ'רטו לפסנתר ותזמורת (סולן: אריה ורדי) ● שוברט: סימפוניה מס' 9 "הגדולה"
12.00 **"מוסיקה קאמרית"** – ג'ון איירלנד: פנטסיה טריו בלה מינור ● קלרה שומאן: שלוש רומנסות לכנור ולפסנתר, אופ' 22 (ס. לוקה + א. אפרסון) ● בורודין: רביעיית כלי־קשת מס' 2 (רביעיית פיצוויליאם) ● רחמנינוב: רומנסה מתוך סוויטה מס' 2 לשני פסנתרים (האחיות פקינל)
13.05 **"קונצרט לצהרי השבת"**
16.00 **"מצלולי העמים"** – ריקודי־עם בלניים ושירי־עם יהודיים מפי זמרים גרמניים
16.00 **"אמנים באולפן"** – סמואל בארון – חליל; מיכאל טל – פסנתר, בהשתתפות אריאלה מרגלית – צ'לו – באך: סונטה בסי מינור ● זהבי: "עד עולם אחכה" – שלישייה (1988) ● פולנק: סונטה
17.00 **"דוד למאדאם ביזה"** – מבחר פרקים (במלאות 150 שנה להולדתו של ז'ורז' ביזה) ● ה. תשוקה, תיסכול ומאבק
18.00 **"הקונצרט שלי"** – עם עו"ד אמנון בירמן

20.05 **"מן העבר הרחוק"**
21.00 **"שבוע טוב"**

רשת א'

07.30 **"ישן בעיניך"** – שירים ישנים ואהובים
08.05 **"בשמים לשבת"** – עם יהורם גאון. והפעם: על ספרו של שמואל פרידמן: "למען ציון לא אחשה" – מבחר שירת ציון לדורותיה – תכנית שניה (ש.ח.)
09.05 **"עולם המדע"**
09.30 **"דעת קול"** – תיבת דואר בענייני מדע
10.05 **"מלים שמנסות לגעת"** – והפעם: "תנויות הקומון" של ברונו שולץ.
11.05 **"מושגים"** – עם חדוה ישכר והפעם: "על המשמוש ועל הבהירות" – עם פרופ' נורית גרץ, ד"ר זוהר שביט והד"ר סשה וויסמן
12.05 **"משדר העורה"** – והפעם: "תמונות בשחור לבן" – "הירידה"
14.06 **"בראש צעיר"** – פינות, שירים ובדיחות בבקשתכם, בשידור חי
15.05 **"שבת אחים"** – סידרת תכניות על הווי ופולקלור. והפעם: "בין איילת למטולה". פרקי קרית־שמונה – עם צבי צפרת
16.00 **"רדיו־דרמה"** – "המשוגעת משאיו" – מאת: ז'אן ז'ירודו (ש.ח.)
17.05 **"אנתולוגיה קטנה לשירה"**
17.30 **"סימודריו"** – "הסימר" – מאת י.ל. פרץ; תרגום: שמשון מלצר; מגישה: מרים ברנשטיין־כהן
18.16 **"מסביב לעולם בשעה קלה"**
19.00 **שידורים לעולים**
22.10 **"מלווה מלכה"**
23.05 **"דרכי אדם"** – עם רחל חלפי

רשת ב'

07.11 **"זמר זמר לך"**
08.05 **"מי ישנו"** – אגדות, סיפורים ופיוות הומור
09.05 **"שאלה של טעם"** – עם חיים קינן
09.55 **"עוזיה אלון מספר על נוף הארץ"**
10.05 **"יומן השבוע"**
11.05 **"שירים בבקשתך"** – עם פנינה זלצמן – מארחת: רבקה מיכאלי
12.05 **"כל האמת"** – שעשועון רדיו – מנחה: זאב נור
13.05 **"ספרים הם חברים"** – והפעם: עם רחבעם זאבי ("גנדי") (ש.ח.)
14.06 **סקירת שבועונים מן העולם**
14.11 **"שירים עבריים"**
14.30 **"שירים ושערים"** – דיווחים על השערים שיובקעו במשחקי הליגה הלאומית בכדורגל ופזמונים
16.30 **"שירים עבריים"**
17.05 **"ציפור קטנה בלב"** – שירים ופזמונים
18.06 **"מפיק ודי"**
18.30 **"שריקת סיום"**
19.05 **"הקול קולנוע"**
20.05 **"יומן השבוע"** (ש.ח.)
20.30 **"גן הדובדבנים"** – שידור חי של הצגת הבכורה ב"הבימה"
23.05 **"צלצול שלישי"** – עם יובל מסקין

★ לקראת שידור

"גן הדובדבנים" – שידור ישיר מ"הבימה"

(רשת ב', 20.30)

במסגרת המגמה לשדר הצגות בשידורים ישירים – מעביר "קול ישראל" בשידור ישיר את הצגת הבכורה של "גן הדובדבנים" מאת צ'כוב. המחזה נכתב ב־1904. המחזה האחרון שצ'כוב כתב לפני מותו.

התפקידים הראשיים: ליאה קניג וניסים עזיקרי. בין השחקנים גם בנימין צמח, ממייסדי "הבימה" במוסקווה.

רשת ג'

07.11 **"צלילים למזכרת"** – שירי העבר
08.05 **"דרך ארץ"** – שירים עבריים
10.05 **"על בטוח"** – להיטי כל הזמנים
12.05 **"להיטים לוהטים"**
14.06 **"כוכבים"**
15.05 **"עונג שבת"** – שירים עבריים
17.05 **"שיר בין־ערביים"**
19.05 **"זמר שכזה"** – שירים עבריים
20.05 **"זומנחמון"**
22.05 **"טיול לילי"** – שירים עבריים
23.05 **"רדיוטק"** – פזמונים בשצף־קצב

גלי צה"ל

06.00 **"צלילי שבת"**
07.05 **"יופי של שירים"** – שירים עבריים
08.05 **"מעל ומתחת לשמיכה"**
18.05 **"שישבת"** – תוכנית סוף השבוע של גלי צה"ל עם מיבזקי חדשות, דיווחי ספורט, עידכוני תנועה ומוסיקה
00.05 **"ציפורי לילה מארח"** – קובי מידן מארח את רס"ן שלמה מופז – שליש הרמטכ"ל, המגיש את השירים האהובים עליו
02.00 **"לא רוצים לישון"** – מוסיקה לשעות הקטנות של הלילה
05.00 **"צלילי בוקר"** – שירים עבריים

שידורי צה"ל 1

09.05 **"מקהלת עליזה"** – שירים וסיפורים לילדים עם שרה דורון
10.05 **"שבת צחוק"** – שעה של מערכונים ופזמונים
11.05 **"במצב הנוכחי"** – עם יוסי עבאדי ודני וסלי
12.05 **"הדרך"** – עם ג'ון מרטין – בהופעה שהוקלטה במועדון "ליקוויד" בת"א
13.05 **"שאלות אישיות"** – יעקב אגמון משוחח עם המלחין נחום היימן
14.05 **"הכל זורם"** – עם דובי לנץ
16.05 **"סיגמה שבת"** – עם נירי אורשר
17.05 **"ספרים רבותי ספרים"** – נורית ורין על ספרים ופוליטיקה, דיון בין מחברי ספרי־בישול
20.05 **"עושים מדינה"** – עורך ומגיש: דודו דיין
21.05 **"שבת בדבש"** – שירים שהחבר'ה אוהבים ופרישות שלום גם בטלפון
22.05 **"מסורת מסורת"** – במוצאי יום מנוחה
23.05 **"הולך בחצות"** – יוסי עוזרר משוחח עם ידידים על דברים שבין לבין

שידורי צה"ל 2

09.00-18.00 **"גל עברי"** – תשע שעות של שירים עבריים ברצף
09.05 **"משירי תלמה אליגון"** 10.05 **"אורחים עורכים"** – עם גלי עטרי, העורכת שעתיים של שירים עבריים לטעמה
12.05 **"לחיות לתיאבון"** – להיטים עכשוויים
14.05 **"יופי של שירים"** – ממיטב הזמר העברי 16.05 **"סייסטה מקומית"** – שירים באווירה רגועה 20.05 **"שבוע טוב"** – מוסף מוסיקלי אישי עם יואב קוטנר
22.05 **"תפוס שלוות"** – שעה קלאסית עם אלי מגן, נגן הקונטרבאס בתזמורת הפילהרמונית הישראלית. בתכנית פדטוס, גאז, יצירה קלאסית
23.05 **"מאסטרו"** – פסיפס קלאסי קל

מי, מה, מתי

תל־אביב והמרכז

תיאטרון

עלובי החיים (הקאמרי 20.30)
קידוש (נוה צדק 20.30)
פיטר פן (הבימה 17.30, 20.30)
גן הדובדבנים (הבימה 20.30)
המלביש (הבימרתף 20.30)
העצורה בואדי (בית לסין 20.30)
אימתו ומצוקתו של הרייך השלישי (אוניברסיטת ת"א, בנין מכסיקו 20.30)
סטיות מיניות בשיקאגו (הסימטה 21.00)
כמו תינוק (הסימטה 21.30)
מר מאני (בית פרנקפורט, הדר יוסף 21.00)
אקווס (רמת גן, בית צבי 20.30)
איש הפיל (רמת גן, תיאטרון הספריה 20.30)
לילה במאי (רחובות, ניקס 20.30)
עד 120 (רמלה, היכל התרבות 21.00)

ילדים

פיטר פן (הבימה 17.30, 20.30)
הוקוס, צליל ופוקוס (מרתף עליון 11.00) קסמים לילדים.
הפיל שדגר על ביצה (פארק הירקון 11.00, 12.30) מגיל 4.
רות ובובותיה (יפו, החוויה הישראלית) פיטר פן – 11.00; העוק וגו – 12.15; מיק ממל – 17.00. תאטרון בובות בשילוב שחקנים.
השטן ושותפו (הסימטה 11.00)

מוסיקה ומחול

התזמורת הפילהרמונית (היכל התרבות 20.30) מוסיקה קלאסית קלה מס' 2. דוד שלון מנצח על קונצרט מיצירות קבלבסקי, פרוקופייף, צ'ייקובסקי וחצ'טוריאן.
הספר מסביליה (אודיטוריום דוהל 20.30) מאת רוסיני. בביצוע האופרה הישראלית החדשה.
חמורים (יד לבנים 21.00) מחול בביצוע ליאת דרור וניר בן גל.
שחרית 11:11 (צוותא) רביעית הפסנתר הדר תנגן רביעיות מאת ברהמס, היידן ומוצרט.
קונצרט מיוחד (יפו, כנסיית עמנואל 20.30)
שחרית מוסיקלית (גבעתיים, בית אלון 11.00) מיצירות באך. הכניסה חפשית.
קונצרט קאמרי (רמת השרון, יד לבנים 21.00)

בידור

העגורים חוזרים (המרתף העליון 21.00) עם אמנון ברזון, רונית אופיר ואריק קרן.
יוסי בנאי (בית החייל 21.30) בתכנית חדשה.
אנסמבל מזרח מערב (צוותא 21.00)
יצחק קלפטר (רמת גן, מופת 21.00) בתכנית "סחויק מעמר".
הבטלנים בתכניתם (קרית אונו, מתנ"ס 21.00) עם דפנר וקושניר.
הארטיסטים (רמת השרון, צוותא 21.00)
מאיר בנאי (חדרה, היכל חדרה 20.30) בתכנית "גשם".

ירושלים

נישואי פיגארו (תיאטרון 20.30)
הילד מאחורי העיניים (סוטרון 21.00)
שלמה ניצן מספר עגנון (החאן 21.00)
להקת המחול המודרני שיקאגו (תיאטרון 20.30)
טליה שפירא (זואר בכר 20.30) בתכניתה "אתה העם".
שבת בבוקר (רבקה קראון 11.00) ראיונות בהנחיית יעקב אחימאיר. הכניסה חפשית.
להקת השליחים (צוותא 21.00) בשירים מפרי עטם.
בילים...פילים (ת. הקרון 11.00, 12.30) לילדים מגיל 3.
קונצרט (המלך דוד 20.30) מיצירות בטהובן, שופן ושומאן.

חיפה והצפון

הגשש החיוור (אודיטוריום 21.30) תוכניה מס' 3.
תשואות ראשונות (צוותא 21.00) בהנחיית וכי זהר.
תדר אוכל (מוזיאון 20.30) קומדיה באנגלית.
תזמורת סימפונית חיפה (קרית חיים, בית גלר) קונצרט מנויים מס' 4. אריך ברגל מנצח על קונצרט מיצירות אוסקו, ראוול ובטהובן.
צורה לנו... (מכבון, מתנ"ס 21.00) עם דודו טופז.
חגיגת סיום הרוטציה (טבריה, היכל התרבות 21.00) עם טוביה צפיר, סוי פאר ואוסנת וישינסקי.

באר שבע והדרום

הסינפונייטה הישראלית (קונסרבטוריון 20.30) נעם ייני מנצח על "להיטי וינה", מיצירות מוצרט ושוברט.
דני והים הכחול (תיאטרון 20.30)
ריעות בהופעה (גילה 21.00)

מתקרבים למסך

● **"dead ringers"**: ג'רמי איירונס בתפקיד כפול, כשני תאומים זהים החולקים ביניהם הכל, החל מבגדים ועד נשים – עד לאותו יום בו פוגשים השניים שחקנית יפה, קלייר (ז'נבייב בוז'ולד) ומתאהבים בה. מכאן ואילך הולכת העלילה ומסתבכת. סרט־מתח ואימה בבימויו של דייוויד קרוננברג ("הזבוב").

● **"אמא טובה"**: דיאן קיטון היא אן דנלאפ, גרושה־טריה המשתדלת לתמרן בין צרכיה כאשה בודדה – לבין חובותיה כאם אוהבת. בתמונה – דיאן ובתה־בסרט, דולי (אסיה ביירה). ביים לאונרד נימוי, הוא "ספוק" מ"מסע בין כוכבים", שהפך לבמאי מצליח ("שלושה גברים ותינוקת").

● **"בגידה"**: הבמאי הפוליטי קוסטה גבראס ("ז") מציג "סיפור אהבה פוליטי". קאתי (דברה וינגר) מתבקשת על־ידי האפ. בי. איי. לעקוב אחר גארי סימונס (תום ברנג'ר), ותיק מלחמת וייטנאם שחזר לארה"ב והצטרף לתא מחתרתי־אנרכיסטי. במהלך המעקב, מתאהבת קאתי בגארי, עוזרת לאיש שנשבע להרוס את השיטה והמנגנון אותם היא משרתת.

● **"אוליבר והחברים"**: גירסת אולפני וולט דיסני לסיפורו של אוליבר טוויסט, הילד העני הבורח ממעון משפיל היישר לשווקי לונדון ולעולמה של כנופיית־רחוב עליזה. שינוי קטן מהסיפור המקורי – כלבים מצויירים תופסים את מקום הגיבורים האנושיים... בין אלה שתרמו את קולותיהם לדמויות המצויירות – דום דלואיז, רוסקו לי בראון, בילי ג'ואל ובט מידלר, ביים ג'ורג' סקריבנר.

טלוויזיה

כללית

17.30 **"קח סיכון"** – שעשועון לילדים בני כל הגילים. חידונים, משימות "בלתי אפשריות" ומסלול מכשולים מטורף בהשתתפות ילדים מכל רחבי הארץ. מנחה: אבי קושניר
18.00 **"כוח המתח"** – סידרה בהופעה. **"פירמידת החושך"** – היום החמישי. פירמידת חושך קטנה יותר מוצבת במקום הגדולה, וכוח המתח בעזרת הזמרת יסמין מצליח להתגבר גם עליה
18.20 **סרט הנפשה**
18.32 **"עם הכוכבים"** –להקת "מכרי".
18.45 **"חידושים והמצאות"** – "שבב מעמיק ראייה", חלק ב'. השבב האלקטרוני בתחום המחשבים והמיקרוסקופים מאפשר לראות עמוק יותר ויותר
19.00 **יומן השבוע** (בערבית)
20.02 **"אלף"** – סידרה משעשעת. שם הפרק: "עוברים דירה". וילי מקבל עבודה חדשה המחייבת את המשפחה לעקור למקום מגורים אחר, אלא שכרגיל – אלף מעורר בעיות
20.30 **"בין הכיסאות"** – מגזין דרשבוני בענייני משפחה וחברה, בשידור ישיר. מנחה: עמוס ארבל
21.00 **"מבט לחדשות"**
21.50 **"שושלת"** – פרק 112
22.35 **"מצב הרוח"** – מגזין לענייני תרבות ואמנות. מנחה: עודד קוטלר
23.20 **"קורטוב של רוע"** – סדרת סרטי מתח אמריקנית. הפרק "חשיבה הבית". ריף בקר שווא על בני עירו. הסיבה – הוא עזב את המקום, ועתה אינו מוכן להתחלק עמם בעושרו. כשהוא שולח את עורך הדין שלו לעיר, הם מכים אותו ומושיבים אותו במאסר. האם יצליח להיחלץ מידיהם?
23.45 **פסוקו של יום וחדשות הלילה + מוסף הספורט "שער ראשון"**

★ לקראת שידור

"שושלת" (כללית, 21.50)

ג'ף מתלין את בליק ואת דניאל במבצע נגד קריסטל. ובליק מתפייסים. אמנדה משלימה עם הנסיך מייקל. קריסטל מבשרת לדניאל כי ספירו היא בתו.

חינוכית

08.00 **"עד כאן"** – תרשוח קול ישראל – רצף דפי הטלטקסט
08.05 **"שעת כושר"**
08.15 **"תלמוד – שניים אוחזין"** – הא מני (כ)
08.40 **"מסך לספרות יסודי"** – הנסלים וגרצר (כ)
09.00 **אנגלית ו'**
09.20 **"קשת וענן"** – חן לי את יבוה (כ)
10.30 **אנגלית ז'**
11.00 **חשבון ח'** – מספרים מוזרים
11.15 **צרפתית**
11.35 **גיאוגרפיה ח'-ו'** – אפריקה הטרופית
12.00 **אנגלית י'**
12.25 **ספרות ז'– ט'** – ביאליק בתל־אביב (כ)
13.00 **אנגלית ט'**
13.30 **היסטוריה כללית** – רוח הרנסנס
14.00 **"עד כאן"** – רצף דפי הטלטקסט
14.05 **האוניברסיטה הפתוחה – כדור הארץ.** מכתש רמון (חלק ב'). **ספרות ישראלית** – שיחה עם משה שמיר (חלק ב')
15.00 **"הי בינגה"** – חתדר חסודי. בינבה ובובי משיבים לעלמה עניל יהלומים. לאוח חודה הם מבלים יום חמים בין ערוגות הפרחים (כ)
15.10 **"רחוב סומסום"** – מי מפחד מחושך. שמיל מתקשה להבין לשם מה נחוץ מעור לטויעה אופניק
15.40 **"שעת כושר"**
16.00 **"הקוסם מארץ עוץ"** – אל פני האדמה. מלך הנוסים עורך את מתקפתו האחרונה על החבורה. הוא בטוח שהפעם יביא עליהם את סופם, אלא שמשהו משתבש בתוכניותיו, והחבורה זוכה במפתיע לראות את אור השמש (כ)

16.25 **"כך היו חיינו"** – מחסור במצרכים. שנת 1943 והמחסור במצרכים נמשך. למרות המחסור מחליטה משפחת בומרויד לערוך מסיבת יום הולדת לסילביה ואודרו
17.00 **"ערב חדש"** – מנחה: דן מרגלית

ערוץ 2

18.35 **"אי הצפרים"** – סרט הרפתקאות לילדים. שני הילדים, ארמין וז'אקו, יוצאים לטייל באי הצפרים – ארמין עם התוכי וז'אק עם הקוף והכלב הלבן. באי מצפה להם הרפתקאה: ז'אקי נחטף ע"י מבריחי משקאות וארמין יוצאת להצלתו
19.07 **"הרופאים משתוללים"** – סדרה קומית. הפרק **"מבצע הוואי"**. ד"ר סטואר קלדק מתכנן מסע התרמה לטובת הצוות של בית החולים. הפרס הראשון הוא טיול זוגי להוואי. לרוף בסוגם זוהי הזדמנות פז להתרחק מאשתו והוא מחליט לקנות את רוב הכרטיסים. (ללא תרגום)
19.30 **"כלי זכוכית"** – סרט תעודה, המתאר את תולדות ייצור הזכוכית באזור הים התיכון.
19.50 **"פינת המתכונים של ערוץ 2"** – דיאמוח.
20.05 **"בקצב מזרחי"** – פינת הזמר המזרחי של ערוץ 2. אורח התכנית השבוע הוא איתן מסורי. בתוכנית מבחר מלהיטיו הגדולים בין השנים 1978-1988, "חפיף", "באמצע הקיץ", "שלום לך לידי שלי" ועוד
20.30 **"קלוז'אפ"** – קטעים נבחרים מהקומדיה **"קפה בגדד"**. במאי: פרסי אדלון, עם מריאן סגברכט.
20.45 **"זינוק שבועי"** – תוכנית ספורט.
21.35 **"קליפ מי יודע"** – חידון הפופ השבועי של ערוץ 2.
21.40 **"זכרונות של אבן"** – סרט תיעודי. מה מאפיין את האבן?

ירדנית

15.30 **"תוכנית דת"**
15.50 **"סרטים מצויירים"**
16.30 **"יום בחיים"**
17.00 **"ספורט בינלאומי"**
18.00 **"שירים צרפתיים"**
18.05 **"תוכנית מקומית"** – (ערוץ 1)
18.30 **"כשרונות צעירים"**
18.30 **"חלוצי המחר"** – חידון (ערוץ 1)
19.00 **חדשות בצרפתית**
19.10 **"העשייה בירדן"** (ערוץ 1)
19.15 **"עולם החי"**
19.30 **חדשות בעברית**
20.00 **חדשות בערבית**
20.30 **"רק כשאני צוחק"** – סידרה קומית
20.40 **סידרה יומית בהמשכים** (ערוץ 1)
21.10 **"דרך המשי"** – סידרה דוקומנטרית
21.50 **"חיי הבדווים"** (ערוץ 1)
22.00 **חדשות באנגלית**
22.20 **"העתנאי והבלש"** – סידרת מתח ופעולה
22.25 **"מאלף ועד תו"** – מיפגש עם אמנים (ערוץ 1)
23.10 **"השלומיאל"** – סידרה קומית

המזה"ת

13.30 **"חיים אחרים"**
14.00 **"מועדון 700"**
14.30 **"מעשיות משמחות"** (בערבית)
15.00 **"מלך השתקים"** (סידרה)
15.30 **"חבית המעופף"** (מצוייר)
16.00 **סרט** (בערבית)
18.00 **"משפחת וולטר"** (סידרה)
19.00 **"60 דקות"** (מגזין אקטואליה)
20.00 **"שנה בחיים"** (סידרה דרמטית)

סרט
21.30 **"מי שומר על התותח"** – אחד הסרטים היותר־מצחיקים של ג'רי לואיס: האם הווקשה, בעלת סופרמרקט ענקי, נחושה בדעתה לחסל את הרומן בין בתה היפה לבין לואיס, שמרטף הכלבים. לואיס מתחיל לעבוד בחנות – ומסתבך, כמובן. בוים פרנק טאשלין (1963, 90 ד'), עם ג'יל סט. ג'ון, אגנס מורהד.
22.30 **"מעשיות משמחות"** (בערבית)
23.00 **ספורט** – אן.בי.איי. (ש.ח.)

איתן מסורי, אורח התוכנית "בקצב מזרחי" (ערוץ 2, 20.05)

מישדרי הרדיו הקבועים - ראה עמוד 25

קול המוסיקה

06.06 **"שעון מוסיקלי"**
07.09 **"בהאזנה מונחה"** – הנדל: "הקוקיה והזמיר", קונצ'רטו לעוגב ולתזמורת ● י.ב. פ. באך: טריו סונטה לפסנתר, חליל וכנור (ז'אקפייר רמפל / א. סטרן / ג'. ס. ריטר) ● מוצרט: סונטה לפסנתר (דניאל ברנבוים) ● מנדלסון: קונצ'רטו לכנור, ופסנתר וכלי־קשת ● רספיגי: "הציפורים" (תזמורת אפלומה / ג'. ליין)
09.00 **"שעה עם אמן"** – עם הצ'לן יו יו מה
10.00 **"קונצרט בוקר"** – היידן: סימפוניה קונצרטית לכנור, צ'לו, אבוב, בסון ותזמורת ● שוברט: רביעיית כלי־קשת מס' 15 אופ' 16 (רביעיית ג'וליארד) ● רחמנינוב: שלישיית אלגית לפסנתר, כנור וצ'לו אופ' 9 (שלישיית בוזאר) ● גלאזונוב: "תחבולות אהבה", בלט אופ' 61 (התזמורת הלאומית הרוסית / ה. אנדראסקו)
13.00 **"קלאסיקל"** – "חביב ומוכר"
14.06 **"אמנים באולפן"** – מרסלו ארליך – חליל, יותן זק – פסנתר ● באך: סונטה מס' 1 ● הינדמית: סונטה ● פרוקופייב: סונטה מס' 2, אופ' 94
15.00 **"אנתולוגיה בצליל"** – מוסיקה לכלי מקלדת של הרנסנס והברוק ● קוואו: 2 סונטות תנכיות ● ג'ון בול: 4 קטעי צ'מבלו ● פרסל: "איירי" לצ'מבלו

הקומיקאי ג'רי לואיס ב"מי שומר על התותח" (המזה"ת, 21.30)

מי, מה, מתי

16.00 **"מוסיקה ליום ראשון"** פרסל: "הוה מביא אני בשורות טובות" ● הנדל: קנטטה לחג המולד, לבריטון, מקהלת ילדים, מקהלה, עוגב ותזמורת ● באך: אורטוריית חג המולד, חלקים ב', ג' ● שירים לחג המולד
18.00 **"קונצרט קאמרי"** – שוברט: רביעיית כלי קשת ד. 112 (רביעיית אמדאוס) ● רינברגר: חמשייה לחמישיית כלי נשיפה, כנור, ויולה צ'לו וקונטרבס אופ' 139 ● ראבל: רביעיית כלי קשת (רביעיית אורלנדו) ● גלינקה: שלישייה פתטית לפסנתר כנור וצ'לו (שלישיית בורגין)
20.05 **"פריזמה עכשווית"** – פולוק: אלגיה לקרן ופסנתר (אייפור ג'יימס – ג'ניפר פרטרידג')
20.30 **"מאולמי הקונצרטים שלנו"** – התזמורת הקאמרית הישראלית. מנצח: בוריס ברום. סולן: לאסלו פולנר – בס ● מוצרט: סימפוניה מס' 29 ק. 201 ● חינסטרה: וריאציות קונצרטיות לתזמורת קאמרית ● מוצרט: שתי אריות קונצרטיות "ברגע שאני עוזבך, בחיי" ק. 513 סולנית: אורית צלניקר. קונטרבס "עבור יד עוגה זו", ק. 612 ● פרוקופייב: הסימפוניה ה"קלסית" אופ' 25
23.00 **"החידון המוסיקלי"** (שידור שני)

רשת א'

15.30 **"האוניברסיטה הפתוחה"** – מחזור 25. "אפריקה בתקופה הקולוניאלית" ● הפעם: "הקולוניאליזם הפורטוגזי באפריקה" – פרופ' בנימין נויברגר
16.05 **"שירים ושערים"**
17.05 **"רדיו־עשרה"** – מגזין נוער – כתבי נוער מדווחים על המתרחש בחיי הנוער
22.05 **"תפוח ועץ"** – תכנית על הקשר בין הורים לילדיהם. עם ד"ר עמירם רביב – פסיכולוג חינוכי קליני ● והפעם: סדרה על בעיות בגיל בית־ספר יסודי. תכנית ראשונה: "בעיות קריאה"

רשת ב'

09.05 **"בראש צעיר"** – תוכנית לילדים בחופשה
15.05 **"תוצרת הארץ"** – שירים עבריים
16.05 **"שעה קלה עם הגבעטרון"**
16.55 **"קראתי ספר"** – קוראים ממליצים
17.05 **"בעין בוחנת"** – שאלות וסוגיות במחלוקת
18.06 **"ראשון ראשון"** – סיכום השבת בספורט
19.35 **"עם ישראל"** – מוסף לענינים יהודיים בעולם
20.05 **"אומר בשבחין"**
21.30 **"אומר בשבחין"** – המשך
22.05 **"להיאחז בחלום"** – מחרוזות שירים
23.05 **"בינינו לבין עצמנו"** – שיחות עם מאזינים בשידור חי. מנחה: צבי לביא

רשת ג'

18.06 **"מצעד הפזמונים הלועזיים"**
21.05 **"אדום עתיק"** – עם דן עופרי

גל"צ

06.05 **אוניברסיטה משודרת** – **מגמות יסוד בשירה המודרנית** – השירה הטהורה של הסימבוליזם. מרצה: פרופ' שמעון זנדבנק
18.45 **"חמש עשרה קטנות"**
00.05 **"ציפורי לילה משוחחות"** – עם רונו טופז, המשוחח עם מאזינים
02.00 **"לא רוצים לישון"** – מוסיקה לשעות הקטנות של הלילה
05.00 **צלילי בוקר"** – שירים עבריים

שידורי צה"ל 1

19.05 **"דור המשך"** – שיחה עם בנים לניצולי השואה. מנחה: גדעון גרייף
20.05 **"בעיקר מוסיקה"** – "גדולי המחופים" – פרקים בהתפתחות ההיפוף ב'אז' – "שנות העשרים – סגנון שיקאגו": מגיש ארז"ה קמינסקי
21.30 **אוניברסיטה משודרת** – **מגמות יסוד בשירה המודרנית** – השירה הטהורה של הסימבוליזם. מרצה: פרופ' שמעון זנדבנק (ש.ח.)

תל־אביב והמרכז

תיאטרון

עלובי החיים (הקאמרי 20.30)
גשם (נווה צדק 20.30)
פיטר פן (הבימה 9.30, 16.30, 19.30)
גן הדובדבנים (הבימה 20.30)
המלביש (הבימרתף 20.30)
אחד משלנו (בית לסין 20.30)
אימתו ומצוקתו של הרייך השלישי (אוניברסיטת ת"א, בנין מכסיקו 20.30)
חלום ניו יורק (הסימטה 21.00)
אקווס (רמת גן, בית צבי 20.30)
איש הפיל (רמת גן, תיאטרון הספריה 20.30)
לילה במאי (רחובות, זיקס 20.30)

ילדים

פיטר פן (הבימה 16.30, 19.30)

בידור

ג'אז (מרתף עליון 22.00) עם ביג בנד ווער.

ירושלים

סאלח שבתי (בניני האומה 20.30)

מר מאני (תיאטרון קמן 21.00)

חיפה והצפון

נישואי פיגארו (תיאטרון 20.30)
תזמורת סימפונית חיפה (אודיטוריום 20.30) קונצרט מנויים מס' 4. ראה שבת חיפה.
קטעים (נהריה, מתנ"ס 20.00)
להקת המחול המודרנית שיקאגו (כרמיאל. היכל התרבות 20.30)
חגיגת סיום הרוטציה (חצור הגלילית, מתנ"ס 21.00) עם טוביה צפיר, סוי פאר ואוסנת וישינסקי.

פורסט ויטאקר ("בירד"):

כוכב, אבל אלמוני

ויטאקר ב"בוקר טוב וייטנאם" וב"בירד": יוצא מול המצלמות ומשתדל להיות בסדר

"הוא אולי הכוכב הכי ידוע בין השחקנים שאתה יודע שכבר ראית אותם, אבל אינך זוכר מאיפה", הגדיר מבקר־סרטים אמריקני את השחקן הכושי גדל־הגוף פורסט ויטאקר. ויטאקר עצמו מסכים להגדרה: "בעיתונים כבר קראתי שאני כוכב, ברחוב עוד לא מזהים אותי. לכל היותר מחליפים אותי בשחקן־פוטבול כלשהו. בתור כוכב, אני אלמוני ביותר", הוא מחייך את חיוכו הרחב, חושף־השיניים.

ראיתם אותו בתפקיד נהג־הג'יפ, עמיתו ומעריצו של רובין ויליאמס ב"בוקר טוב וייטנאם". והנאתם מהקטע שלו ב"צבע הכסף", כשהצליח לעבוד על כריש־הסנוקר פול ניומן. הוא היה בצוות־המעקב המשני ב"מעקב צמוד" של ריצ'רד דרייפוס. אה, זה הוא? כן, זהו פורסט ויטאקר. לא תשכחו את השם והפנים, לאחר שתראו את "בירד", המוצג בימים אלה בארץ.

"בירד", בבימויו של קלינט איסטווד, מתאר את חייו ומותו של גדול הסקסופוניסטים בהיסטוריה של הג'אז, צ'רלי "יארדבירד" פרקר. "ראיתי את ויטאקר ב'צבע הכסף' והחלטתי לתת לו את התפקיד הראשי", משיב איסטווד כששואלים אותו מדוע הסתכן והימר על שחקן אלמוני. "ראיתי פעם את פרקר בהופעה. הוא היה אז בתקופה רעה שלו, מסומם והרוס, ובכל זאת היה כל כך כובש וסימפאטי. ידעתי שויטאקר מסוגל להקרין איכויות דומות. היום אני מאושר בהחלטה שלי".

למה לא? ויטאקר עושה תפקיד נהדר, פרקר שלו הביא לו את פרס השחקן המצטיין בפסטיבל קאן האחרון. "איזה סיפור!" הוא מתקשה להאמין. "הנה אני, בפסטיבל־הסרטים הראשון שלי, מוקף באנשים שאני מעריץ כבר שנים – ופתאום אני השחקן המצטיין. מזל, מזל!"

מזל לא־דווקא. הרבה עבודה, הרבה כישרון מסתתרים בדמות הגדולה הזאת. הוא נולד בלונגוויו, טכסס, ב־15 ביולי 1961. כשהיה ילד עבר עם הוריו להתגורר בלוס־אנג'לס. הוא למד מוסיקה בפוליטכניקום של קליפורניה, משם עבר לאוניברסיטת דרום־קליפורניה ללימודי דראמה ואופרה. הדראמה הפכה להיות כל עולמו. השלוחה האמריקנית של "אולפן הדראמה הלונדוני" העניקה לו את המילגה על שם ג'ון גילגוד. מכאן הוא המשיך להוליווד, לתפקיד כוכב הפוטבול של הקולג' בסרטו הראשון "חיים בתאוצה בריג'מונט היי" (1982). מכאן ואילך המשיכו התפקידים להגיע.

למרות הכשרתו המוסיקלית, לא היה לו מושג בנגינה בסקסופון לפני "בירד". המורה שלו לנגינה היה נגן הג'ז לני נייהאוז. "נייהאוז בא לשיעור הראשון עם סכסופון", נזכר קלינט איסטווד, "תלה אותו על צווארו של פורסט – ומרגע זה הלך פורסט עם הסקסופון לכל מקום, במשך חודש וחצי. לא ציפינו ממנו לשלמות, כמובן: אפילו בעולם הג'ז, אינני יודע אם יש שני סקסופוניסטים המסוגלים לחקות את הטכניקה והמהירות של צ'רלי פרקר. אבל מי שרואה את הסרט יודה שפורסט משכנע בקטעי הנגינה שלו".

"בירד היה גיבור של טרגדיה יוונית מודרנית", אומר פורסט ויטאקר על האיש שהוא מגלם. "הצלילים שלו מבטאים את הכאב הבסיסי של העולם. הוא שמע את כל הצלילים, בלי ניפוי, וזה שיגע אותו. זה הוביל אותו למחט הסמים, ולבקבוק האלכוהול, ולנשים־בשרשרת. צריך לזכור שהוא חי את 34 שנותיו בתקופה של גזענות חריפה ביותר, שפגעה בו מכל כיוון אפשרי".

על עבודתו כשחקן, אומר ויטאקר: "אינני מהשחקנים שמחפשים בטירוף את השלמות. אני פשוט יוצא מול המצלמות ומשתדל להיות בסדר. גם כך זה קשה..."

טלוויזיה

כללית

17.30 "חבובוטף" – סידרה בהופשה. "מה אתה רוצה לחיות כשתהיה גדול?" קרמיט איננו יודע מה ירצה להיות שיהיה גדול. חבובוטף והארנבת מנסים לעזור לו. קרמיט מנסה כל מיני מקצועות עד שלבסוף הוא מוצא את יעודו בחיים

17.55 "חופסים ראש" – תכנית דו שבועית לצעירים. הפעם: "חופסים פחד" – ממה פוחדים?

18.25 "מסוקו של מקום" – מבט אל צרעה

18.32 "ספורט" – מגזין שבועי הסוקר אירועי ספורט מן הארץ ומן העולם

19.30 חדשות (בערבית)

20.02 "כן, מהזו" – סידרה קומית משפחתית בהפקת הטלוויזיה הישראלית, בת 6 פרקים. פרק שני. ניר מגלם את אבי המשפחה, קצין בצבא הקבע, בעל דעות נוקדות שבטמיין הוא נקלע למצבים מביכים. אורלי זילברשץ-בנאי משחקת בתפקיד רעיה, כסוכן מעשפים עידית מפסרסון, רב נבון והילדות מירה ודוה רובינשטיין. תסריט: ענת גב

20.30 "על גלגלים" – סידרת תכניות בענייני רכב, תחבורה וזהירות בדרכים. בתכנית הפעם: על חשיבות מעקה בטיחות העשוי מבטון, שיחצוץ בין נתיב לנתיב נגדי בכבישים. עדות של אשה שנפגעה מתאונה בעת שחצתה את הכביש במעבר חצייה, ומצבה היום, חמש-עשרה שנה לאחר התאונה, קשה. על חשיבות כיוון ה"פרונט" במכוניות ועל האסיות של בדיקות הנעשות במכונים לבדיקת רכב.

21.00 "מבט לחדשות"

21.35 "שנה בשעה" – שנת 1951

22.10 "זה הזמן" – תוכנית אירוח בשידור ישיר. מנחה: רם עברון

23.00 "פרקליטי אל. איי." – סידרה דרמה אמריקנית. שם הפרק: "חצרות של בקר"

23.45 מסוקו של יום חדשות הלילה + מוסף "חצי מינה"

★ לקראת שידור

"שנה בשעה – שנת 1951"

13.45 צרפתית

14.00 "עד כאן" – רצף דפי הטלטקסט

14.05 "תיבה 2" – פרק 15 ואחרון – "אורקוס". אורקוס הוא אדם שיצר חברה נצחית שקיימת כבר 500 שנה. החברה הזו הורסת חיי אנשים הגרים בסביבתה. רות והקוף הם בין אלה שנפגעו – זיקה קפצה עליהם מחומר סוהם שנפלט מסי האום בקרבה אורקוס ואנשיו

14.30 "בארץ הקקטוסים" – תחרות הדבש המתוק. לכבוד פסטיוואל האביב עורכים הקקטוסים את תחרות הדבש המתוק. מר רובשוני עמל כל השווה כדי לשפר את טעם הדבש. האם הוא יזכה בתחרות?

15.00 "קשר משפחתי" – על מריבות בין אחים ועל "כוסים" במשפחה מעורבת. אחי יוחם עם משפחת מורדו

15.40 "זועת השמש דמעות הירח" – "יבשת צלובה". מזה 500 שנה מנסה הכנסייה הקתולית לחדור לאמריקה הדרומית. רבים באמריקה הדרומית הם קתולים כהלכה, אך למעשה מאמינים עדיין באליליהם השחורים. הכנסייה, שהיתה אמורה לדאוג להמוני העם, תמכה בדרך-כלל בשליטים הרודניים כדי לעזור לעצמה

16.40 "שביל באמצע שביל בצד". טיול הצבוע: מעלה העקרבים (כ)

17.00 "ערב חדש" – מנחה: רפי רשף

ערוץ 2

18.30 שירים ברצף

ירדנית

15.30 תוכנית דת

15.50 סרטים מצויירים

16.20 "סנדי בל"

17.10 "ביקור בספרית"

17.35 "ילדת פלא" – סידרה (ערוץ 1)

17.45 סידרה צרפתית

18.20 סידרה ערבית (ערוץ 1)

18.35 "רחוב קרנו" – סידרה צרפתית

19.00 חדשות בצרפתית

19.10 תוכנית על הצבא הערבי

19.15 מגאזין ספורט

19.30 חדשות בעברית

20.00 חדשות בערבית

20.30 "האיש המצחיק ביותר בעולם" – סידרה קומית

20.40 סידרה יומית בהמשכים (ערוץ 1)

21.10 "התמונות של ליזי" – סידרה

21.35 "דיון ספרותי" (ערוץ 1)

22.00 חדשות באנגלית

22.20 מחזה השבוע

22.20 "מן הארכיון" (ערוץ 1)

המזה"ת

13.30 "חיים אחרים"

14.00 "מועדון 700"

14.30 התעמלות

15.00 "האזור הלוליני" (סידרה)

15.30 "סופר בוק" (מצוייר)

16.00 "שוכני הסלעים" (תכנית לילדים)

סרט 16.30 "אבוט וקוסטלו בחיל האוויר" – צמד הקומיקאים מגיע לבסיס חיל האוויר, מסבכים כהרגלם כל מה שהם נוגעים בו – מרומנטיקה ועד מיסות-סולו. הרבה רגעים מצחיקים בסרטו של הבמאי ארתור לובין (1941, 86 ד').

18.00 "הבחירה" (סידרה ערבית)

19.00 חדשות בערבית

19.30 חדשות באנגלית

20.00 "מאגום" (בלש)

21.00 פוטבול

23.00 "מועדון 700"

23.30 "חיים אחרים" (סידרה)

טריוויה

למה ברונסון?

איך קיבל צ'רלס ברונסון את שמו? יום אחד (הג צ'רלס בושינסקי בשדרות הוליווד עצר באור אדום, התבונן לימינו, ראה שלט עם שם רחוב, "ברונסון" – והחליט, בו במקום, לשנות את שמו לצ'רלס ברונסון!

חינוכית

08.00 "עד כאן" – חדשות קול ישראל – רצף דפי הטלטקסט

08.05 "שעת כושר"

08.15 תולדות היישוב – ארץ מולדת – היציאה מן החומות (כ)

08.40 "בלי סודות" – ב' – ד'

09.00 אנגלית ח'

09.20 אנגלית ו'

10.30 "רגע עם דודלי" – מי שמע מי ראה (כ)

11.00 ערבית מדוברת – ג'ארכ קריבב – ווין וליד?

11.15 אנגלית ו'

11.30 חשבון פשוט ד' – דיאגרמות וגרפים (כ)

13.00 תלמוד – שניים אוחזין – היכי דמי – א' (כ)

13.25 גיאוגרפיה ז'-ט' – קריאת מפות – קריאת קווי-אורך

רדיו

מישדרי הרדיו הקבועים - ראה עמוד 25

קול המוסיקה

06.06 "שעון מוסיקלי"

07.09 "בהאזנה נינוחה" – בוקריני: סימפוניה מס' 1 ● ויוטי: קונצ'רטו לשני חלילים ותזמורת ● דבוז'אק: סונטינה לכנור ופסנתר אופ' 100 (י. פרלמן וס. סנדרס) ● שופן: קונצ'רטו מס' 1 לפסנתר ותזמורת ● ראול: ואלסים אציליים וסנטימנטליים (הפילהרמונית של ניו-יורק / פ. בולז)

09.00 "שעת עם יוצר" – עם המלחין והכנר פבלו סרסטה ● זפטאדו אופ' 23 (י. פרלמן) ● רומנסה אנדלוסיה ● חוטה נוארה ● נעימות צוענים אופ' 20 לכנור ותזמורת (י. חפץ) ● סרנדה אנדלוסית אופ' 28 (ר. ריצ'י וב. סמיח) ● חוטה ארגונזה (ר. ריצ'י וא. לש) ● "נווארה". מחול ספרדי לשני כנורות ותזמורת (ד. וא. אויסטרך) ● טרנטלה (פ. סרסטה – הקלטה 1905) ● הבורה אופ' 21 ● פנטסיה "כרמן" אופ' 25 (י. פרלמן / התזמורת הפילהרמונית המלכותית / ל. פוסטר)

10.00 "קונצרט בוקר" – פ. טומה: פרטיטה (הקאמרית של פראג) ● מוצרט: קונצ'רטו מס' 3 לכנור ותזמורת ק. 216 (י. פרלמן) ● היידן: רביעייה כלי קשת אופ' 64 מס' 5 "העפרוני" (רביעיית טאטראי) ● סיבליוס: "תמונות הסטוריות", סוויטה מס' 1 אופ' 25 (התזמורת הסקוטית הלאומית) ● סטנהאמאר: קונצ'רטו מס' 1 לפסנתר ותזמורת אופ' 1 (א. סנהיימר) ● ברהמס: סימפוניה מס' 2 (הסימפוניה של רדיו המבורג / י. הורנשטיין)

13.00 "קלאסיקל" – קטעי אופרה

14.06 "מן הסרטיה" – מיצירות רחמנינוב ● רגע מוסיקלי אופ' 16 מס' 2 (י. וגמן – פסנתר) ● 5 שירים ● סונטה לצ'לו ופסנתר (צבי הראל / סריוה בונדרוקו)

15.00 "אנתולוגיה" – קונצ'רטי וקנטטות של הנדל

16.00 "מאולמי הקונצרטים בעולם" – מהקלטות רדיו אוסטריה ● ו. אייבלר: הרדעים ליד האבוס ● רסיטל לעוגב סיימון פרסטון ● אלור – שיר לכח אופ' 32 ● י. חיבקה: סונטה (לפי תהילים צ"ד) ● מ. וואימן: סונטה מס' 1

18.0 "מחודי יצירות" – הקונצ'רטי של בטהובן ● רומנסות לכנור ותזמורת מס' 1 אופ' 40 מס' 2, אופ' 50 ● קונצ'רטו לפסנתר ותזמורת, אופ' 61 א' עיבוד של הקונצ'רטו לכנור (פ. סרקין / תזמורת הפילהרמוניה החדשה / ס. אוזאוה)

20.05 "פריומה" – יוהן שטראוס הבן: ולס "חיי אמן" אופ' 316 (ת. יוהן שטראוס מוינה / ע. בוסקובסקי) ● לאופולד גודובסקי: מטמורפוזה סימפונית של נושאים מתוך הולס "חיי אמן" מאת יוהאן שטראוס הבן (מנגן: א. ויילר – פסנתר)

20.30 "הקונצרט הקאמרי" – דורה שוורצברג – כנור, מרק דרבינסקי – צ'לו, ויקטור דרביאנקו – פסנתר ● ברהמס: סונטה לצ'לו ולפסנתר, אופ' 38 ● ראבל: סונטה לכנור ולפסנתר ● ליסט: שתי נרדים – אימליה, שנה שניה

22.00 "מוסיקה ויוה"

23.00 "קלאסיקל"

רשת א'

15.30 "האוניברסיטה המשודרת" – מחזור 25 "ירושלים בתקופה השלטון המוסלמי" ● והפעם: "מעמדה הפוליטי-דתי של ירושלים בתקופה האומיית" – ד"ר עמיקם אלעד

16.05 "שירים ושיעורים"

17.05 "בן הארץ"

22.05 "לכל אדם כוכב" – עם האסטרולוג אילן פקר

רשת ב'

14.05 "שעה קלה עם אושיק לוי"

14.55 "קראתי ספר" – קוראים ממליצים

18.06 "שעה חומשית" – מגזין שבועי לענייני חינוך

19.35 שירים עבריים

20.05 "שירים וסלים" – הלינה הלאומית בדרוסל

23.05 "קפה ראשו" – חידונים מגוונים בהשתתפות המאזינים עם שמוליק רוזן

רשת ג'

18.06 "חיה היו" – עם קובי ברקאי

20.05 "קו התחתלה" – תקליטי שדרים

21.05 "קצת אחרת" – עם אורלי מורג

גלי צה"ל

06.05 אוניברסיטה משודרת – הגנטיקה החדשה ותורשת האדם – אבחון סולקולרי של מחלות תורשתיות. מרצה: ד"ר יוסי שילה

18.05 "50 שנה ויס" – שיחות עם תלמידי ובוגרי של ביה"ס לקציני ים בעכו במלאת לו יובל שנים

18.45 "משהו עולמי" – מגאזין גל"צ לענייני חוץ

00.05 "ציפורי לילה" – עם גל אוחובסקי – תוכנית מוסיקלית בנימה אישית

02.05 "לא הוצים לישון" – מוסיקה לשעות הקטנות של הלילה

05.05 "צלילי בוקר" – שירים עבריים

שידורי צה"ל 1

"עולם מדינה" – עורך ומגיש: דורון (ש.ח.)

"בעיקר מוסיקה" – "1900 ביצירה סרטאלית. – מפתח למוסיקה של המאה ה-"20" – "מאהלר – מארש או ואלס. רומנטיקאן או פוקיסט". מרצה: פרופ' אודרה היידן

"מבט לחדשות"

אוניברסיטה משודרת – הגנטיקה החדשה ותורשת האדם – אבחון סולקולרי של מחלות תורשתיות. מרצה: ד"ר יוסי שילה (ש"ח)

שידורי צה"ל 2

20.05 "צעד וחצי" – תוכנית הכדורסל של גל"צ

כוכבות נבחרת רומניה בהתעמלות (עם דניאלה סיליוואש, נהפת המדליות של האולימפיאדה בסיאול) מופיעות ב"היכל הספורט" במלחה, ירושלים

מי, מה, מתי

תל-אביב והמרכז

תיאטרון

עלובי החיים (הקאמרי 20.30)
פיטר פן (הבימה 9.30, 16.30, 19.30)
גן הדובדבנים (הבימה 20.30)
המלביש (הבימרתף 20.30)
הדיון (צוותא 20.30)
אחד משלנו (בית לסין 20.30)
הירושה (ווה צדק 21.00)
אימתו ומצוקתו של תרייך השלישי (אוניברסיטת ת"א, בנין מכסיקו 20.30)
לואיז (הסיטה 21.00)
אקווס (רמת גן, בית צבי 20.30)
איש חפיל (רמת גן, תיאטרון הספריה 20.30)
לילה במאי (כפר מונח, יד לבנים 21.00)

ילדים

ביקור ראשון (יד לבנים 16.30, 18.00) לגילאי 5 – 8. בביצוע התיאטרון לילדים ולנוער.
פיטר פן (הבימה 16.30, 19.30)

מוסיקה

מוסיקה בתערוכה (בית ראובן 20.30) הרביעיה הישראלית עם פניה זלצמן. בתכנית מיצירות שומאן ומנדלסון.
התזמורת הפילהרמונית (עפולה, היכל התרבות 20.30) אילן רונוף מנצח ופסנתרן בקונצרט מיצירות היידן, מוצרט ובטהובן. סולן – רוני רוגוף, כינור.

בידור

ריטה בהופעה (היכל התרבות)
צורה לנו... (בית החייל 21.00) עם דודו טופז.
איך זה עובד באמת (המרתף העליון 22.00) מופע סאטירי.
העגורים חוזרים (הרצליה, הצוק 22.00) עם אמנון ברזון, רונית אופיר ואריק קרן.
יהודה פוליקר (רמלה, היכל התרבות 21.00)

ירושלים

סאלח שבתי (בנייני האומה 20.30)
חגיגת-סיום הרוטציה (תיאטרון 21.15) עם טוביה צפיר, מני פאר ואוסוה ושינסקי.
תזמורת סימפונית ירושלים (הנרי קראון 17.00) שלום רונלי-ריקליס מנצח על יצירות מאת קליינזונר, גרין ופרוקופייב.
היה כבר עדיף להשאר בחיים (רבקה קראון 21.00)
פרנקי וג'וני (ז'ראר בכר 20.30)
ערב רוק (פרגוד 22.00)
כוכבי נבחרת רומניה בהתעמלות (היכל הספורט 19.00)

חיפה והצפון

נישואי פיגארו (תיאטרון 20.30)
הילד מאחורי העיניים (מועדון 21.00)
תזמורת סימפונית חיפה (אודיטוריום 20.30) קונצרט מנויים מס' 4. ראה שבת חיפה.
חדר אוכל (מוזיאון 20.30) קומדיה. באנגלית.
יוסי בנאי (קרית שמונה, מתנ"ס 21.00) בתכנית תרשה.

דינוזאור קטן, הכנסות גדולות

"הארץ שלפני הזמן": 8 מיליון דולר בסופשבוע אחד

אתה אוהב דינוזאורים קטנים וחמודים. כולנו אוהבים דינוזאורים קטנים וחמודים. ומה שהכי חשוב – ילדים אוהבים דינוזאורים קטנים וחמודים. וזהו בדיוק הסיבה מדוע סרט-האנימציה "הארץ שלפני הזמן" גרף שמונה מליון דולאר (!) בסוף-השבוע הראשון שלו על מסכי הקולנוע האמריקניים, והגיע בבת-אחת לראש רשימת הסרטים הקופתיים ביותר.

טוב, אי-אפשר להתעלם מעוד כמה "גורמים מעודדי מכירות" הקשורים בסרט הזה. כמו העובדה שמפיקיו הם סטיבן ספילברג וג'ורג' לוקאס, שמות השווים כשלעצמם כמה מיליונים בקופה בגלל העניין שהם מעוררים. כמו שם הבמאי, דון בלות', המתקשר לאולפני וולט דיסני ולסרט המצוייר המתוק "פייבל והחלום האמריקני". כמו העובדה שהסרט מתבניית על המסכים בארה"ב לקראת חג המולד, התקופה בה רואה כל הורה חובה לעצמו לקחת את בנו לאיזה סרט-ילדים תמים ואופטימי, ברוח החג.

הסיפור אינו נשמע מקורי ביותר. התסריטאי סטו קריגר יצר עלילה המזכירה את "במבי", "דמבו", "פנטסיה" ועוד כמה וכמה סרטי-ילדים קלאסיים. אבל הביצוע מרשים, מעולה, מלא דמיון – בדיוק ברוח אולפני וולט דיסני, שדון בלות' עבד בהם לפני שפרש עם חבורת אנימטורים כשרוניים והחל לעבוד "בחוץ". למרבית האירוניה, "הארץ שלפני הזמן" מתחרי על לב וכיס צופי-חג-המולד עם סרט מצוייר חדש מאולפני דיסני, "אוליבר והחבורה".

התקופה – סוף עידן הדינוזאורים. ליטלפוט, גיבור הסרט, אינו אלא תינוק-ברונטוזאורוס קופצני וחביב. אמו מתה לאחר מאבק תסר-סיכוי עם טירנוזאורוס-רקס אדיר-מימדים, למגינת-לבם של הצופים הצעירים (וזוכרים את מות אמו של "במבי"?). לאחר רעידת אדמה כבירה יוצאים ליטלפוט וחבריו הדינוזאורים למסע בעקבות שטחי-מחיה חדשים. קסמו של הקסם נובע מאפיון של הדמויות – החל מליטלפוט התינוני בעל הסקרנות האינסופית, דרך פטרי הפטרודקטיל הצייצני ועד דינוזאורית מרגיזה ושתלטנית, שעולה לכל השיירה על העצבים. אם אהבתם, למשל, את "ידידי הדרקון אליוט" – ומי לא אהב אותו – תאהבו גם את ליטלפוט וחבריו. בקרוב על המסכים שלנו.

200 האלבומים של 1988

עיתון המוסיקה האמריקני "רולינג סטון" מקדיש את גליונו האחרון לסקירה מקיפה של שנת הבידור והמוסיקה ההולכת ומסתיימת. קונצרטים, אירועים, המוסיקאים של השנה – ורשימת 200 האלבומים הנבחרים, על פי נתוני המכירות.

המקומות הראשונים מאוכלסים על ידי ג'ורג' מייקל ו"אמונה"; אין קסס ו"בעש"; דף לפראד ו"הוסטריה" שלהם; פסקול הסרט "ריקוד מושחת"; רובים וורדים ב"תיאבון להרס"; טרנס טרנט ד'ארבי; מייקל ג'קסון ו"רע"; טרייסי צ'פמן (שנבחרה גם כתגלית השנה); טיפאני – ואלבומו של ברוס ספרינגסטין, "מנהרת האהבה", החותם את עשירת הגדולים.

אלבומו המעולה של סטינג "שום דבר לא כמו השמש" דורג רק במקום ה-13, "עץ יהושע" של יו-2 הגיע רק למקום ה-57, "אהבה קקסית" של פרינס במקום ה-64 והאלבום של פינק פלויד "איבוד זמני של ההגיון" נמצא במקום ה-106.

סוגר את הרשימה תקליטה של ווגה קאש "חמות התקליטים של המלך".

אדר אבישר ■

טלוויזיה

כללית

17.30 "זוב לחדשות" – עם האריה רמו (שמעון כהן) הקוף פיפס (עמי ויינברג) והארנבת פשי (רוזין בספי)

18.00 "דגרסי" – סידרת דרמה. יק "דלוק" על מלוי, הוא מבקש עצות בתחום הרד מוטי, כיוון שהוא חש כי חסר לו הנסיון הדרוש

18.32 "חיילים" – סידרה בהפקת ה־בי.בי.סי. פרק ד' – "רוח מלחמה". בפרק זה מועלים הגורמים המאפשרים לחייל להתמודד עם החרדה והאימה בשעת הקרב, בהם גאוות יחידה ומשמעת

19.30 חדשות (בערבית)

20.02 "1 יותר מדי" – סידרת שעשועונים. מנחה: חנן גולדבלט

20.30 "כלבוטק" – מגזין לצרכנות ולאיכות חיים

21.00 "מבט לחדשות"

21.40 "מבט שני"

22.20 "תחבולות מלחמה" – הפרק הרביעי. "קו החזית" של קבוצת אנשי־התרבות אשר גאי פריגול משתייך אליה, נסוג לאחורה. הריים חשה עצמה בודדה שם. היא פוגשת את הקצין הבריטי צ'ארלס וורדן, והוא מתאהב בה. הוא מזכיר לה את סאשה, הפליט היהודי שהסתתר בביתם בבוקארסט ואשר לגורלו היא חרדה כל העת. קבוצתו של גאי מתכוננת לעזוב את יוון ולעבור למצרים

23.15 "מסך אישי" – אהוד ממור מארח את הצייר יוסי שטרן

23.50 "מסוקו של מקום" – מבט אל הר עפרון וחדשות הלילה

חינוכית

08.00 "עד כאן" – חדשות קול ישראל – רצף דפי המלטקסט
08.05 "שעת כושר"
08.15 "בלי סודות" – מ"ין
08.40 "פרפר נחמד" – כשאהיה גדול (ב)
09.10 חשבון פשוט ד' – דיאגרמות וגרפים (ב)
10.30 אנגלית ז'
11.00 אנגלית י"א־י"ב
11.15 חשבון ח' – מספרים מורים
11.30 תולדות הישוב – ארץ מולדת – ממשבר להתעצמות (ב)
12.00 חשבון פשוט – דיאגרמות וגרפים (בתרגום לערבית)
13.00 ספרות על־יסודי – ביאליק בתל־אביב
13.30 מדעי הטבע / הישרדות – פינגווינים
14.00 "עד כאן" – רצף דפי המלטקסט

סרט
14.05 "טום סוייר" – עיבוד קולנועי לספרו הידוע ביותר של מרק טוויין. טום סוייר גדל בבית הדודה פולי. הוא משגע אותה ואת כל הסובבים אותו. במקום לבקר בבית־הספר הוא מבלה עם הקלברי פין ועם השיכור של העיירה. באחת מהרפתקאותיהם, עדים טום והקלברי למעשה רצח, אך רק לטום האומץ להעיד על כך בבית המשפט

15.40 ניצן – סרט על ילדים־סובלים בעלי ליקויים בלמידה או ילדים חריגים. אגודת ניצן מאתרת את הבעיה ומטפלת באמצעים שונים לשיקומה

16.00 "פרפר נחמד" – בעלי־חיים. איך יודעים מיהו תרנגול ומיהי תרנגולת? מי מטילה ביצים ומיהו בעל כרבולת? לדדי יש תשובות לשאלות אלה (ב)

16.25 "ערי הזהב הנסתרות" – בעזרת גומז ונספאר מחזיר אסטבאן את הקונדור. האולמקים גילו את כפר השמש החדשה. הם פותחים בהתקפה והקונדור מסייע לידידיו להדוף את התוקפים, אך אביה של זיאה נפצע קשה

17.00 "ערב חדש" – מנחה: רפי רשף

ערוץ 2

18.35 "נגד הרוח" – דרמת טלוויזיה לקראת יום ההתרמה של אגודת "ניצן". [illegible] של משפחה עם בעיית ליקויי למידה אצל ילדיה

19.46 "נוטים ואירועים" – ספורה של משפחה שמתמחה בהריסה של מבנים. (ללא תרגום לעברית)

20.05 "60־70־80 להיטי זהב" – להיטים וראיון עם פול מקרטני. במהלך הראיון [illegible] מקרטני סוגי מוסיקה שונים ומסכם את המוסיקה שלו בינהם. בתכנית מתארח הזמר סטיבי וונדר

★ לקראת שידור

"נגד הרוח"

(ערוץ 2, 18.35)

האם ישנה הצדקה לחינוכם של ילדים בביתם ולא בבית הספר על פי החוק – אין. אולם מאל ובארי וואם היו נחושים בדעתם להרחיק את בתם ליאורה ובנם מייקל מלימודים בבית הספר, למרות ההתראות המשפטיות שנשלחו אליהם בשל כך. מערכת החינוך הממלכתית לא גילתה את חרשותה של ליאורה ואת היותה דיסלקטית. שאפתו של הילד לבית הספר הלכה וגדלה בכל שנכר תסכולה, את מייקל כבר לא שלחו ההורים לבית הספר.

בני המשפחה נטשו את ביתם בעיר ועברו להתגורר בחווה, כדי לאפשר לילדים ללמוד על החיים מן הטבע הסובב אותם. ליאורה, בת הט"ו, התגברה על קשיי הקריאה שלה ומתפקדת יפה בבית. מייקל בן ה[illegible], אינו יודע קרוא וכתוב אך חרוץ מאד במלאכות שונות ואף יודע לנהוג במכונית. הסרט מבוסס על סיפור אמיתי.

(ללא תרגום עברי)

21.05 "מארק האלטר" – סרט תיעודי על הצייר הצרפתי מארק האלטר.

21.30 "מבחן בד – קולנוע צעיר" – תוכנית שבועית חדשה הנותנת הזדמנות ליוצרים צעירים בתחום הקולנוע. ב"מבחן בד", יוצגו מדי שבוע מספר סרטים קצרים, פרי ביכורים של סטודנטים ובוגרי המגמה לקולנוע במוסדות ללימוד הקולנוע ויוצרים עצמאיים. הפעם בתוכנית: "בצבוע" – סרט אנימציה של גיל אלקבץ; "בוקר טוב ישראל" של אמיר הרגיל; "פנים" – סרטה של יעל לבן, וידאו ארט. "הזאבות" – סרט דוקומנטרי, חיי הזאבות בגן הזאולוגי בתל־אביב. בימוי: בת עמי יוגב ואייל ברמוב.

ירדנית

15.30 "תוכנית דת"
15.50 סרטים מצוירים
16.30 הצגת ילדים
17.15 "רופאים מעופפים" – סידרה (ערוץ 1)
18.00 [illegible] צרפתי
18.05 חדשות מתלוויזיון (ערוץ 1)
18.50 "אקולוגיה"
19.00 חדשות בצרפתית
19.15 לקט שירים
19.20 "תוכנית להקלאי" (ערוץ 1)
19.30 חדשות בעברית
20.00 חדשות בערבית
20.30 "מי הבוס" – סידרה קומית
20.40 סידרה יומית בהמשכים (ערוץ 1)
21.10 "השרדות" – סידרה דרמה
21.35 "תוכנית לאשה" (ערוץ 1)
22.00 חדשות באנגלית
22.20 "אדרלי" – סידרת דרמה
22.35 סידרת ערבית (ערוץ 1)
23.10 "סמישלט"

המזה"ת

13.30 "חיים אחרים" (סידרה)
14.00 "מועדון 700"
14.30 התעמלות
15.00 "האזור הדמיוני" (סידרה)
15.30 "הבית המעופף" (מצוייר)
16.00 "שוכני הסלעים" (תכנית לילדים)

סרט
16.30 "אבוט וקוסטלו במקסיקו" – מבוסס על מחזור של קול פורטר, אבל ללא השירים שבמקור. אבוט וקוסטלו מוצאים עצמם במכסיקו, במירדפים והרפתקאות. וכמובן, מצבים מצחיקים בשרשרת. ביים צ'רלס ברטון (1948, 77 ד'). עם וירג'יניה גריי.

18.00 "נסיעה בחלל" (דמיוני)
19.00 חדשות בערבית
19.30 חדשות באנגלית
20.00 "צוות לעניין" (פעולה)
21.00 "מקגיוור" (סוכן חשאי)
22.00 "מרפאת היער השחור" – סידרה דרמטית
23.00 "מועדון 700"
23.30 "חיים אחרים" (סידרה)

"אבוט וקוסטלו במקסיקו" (סרט בטלוויזיה המזה"ת, 16.30)

רדיו

מישדרי הרדיו הקבועים - ראה עמוד 25

קול המוסיקה

06.06 "שעון מוסיקלי"

07.09 "בהאזנה ונינוחה" – אלגר: פתיחה אופוס 50 "בדרום" (הפילהרמונית של לונדון/ד. ברנבוים) ● טרטיני: קונצ'רטו ברה מג'ור לצ'לו ותז. ● יאנאצ'ק: אידיליה (1878) לתזמורת כלי קשת ● פרוקופייב: "אהבה לשלשת התפוזים", סויטה אופוס 33 ב' (התז. הפילהרמונית הצעירה של גרמניה המערבית, שאיי) ● גרשווין: אמריקני בפריז

09.00 "בין חברים" – מוסיקה בנגינת ארתור רובינשטיין

10.00 "קונצרט בוקר" – לאופולד מוצרט: מסע מוסיקלי בעגלת חורף (להקת א. מלקוס) ● היידן: "חורף" מתוך אורטוריה "עונות השנה" ● שוברט: "מסע החורף" (הנגארד – שוואבאק) ● ווהן ויליאמס: סימפוניה אנטרקטיקה

13.00 "קלאסיקל" – לוושפים הירד

14.06 "אמנים באולפן" – ה.ג. בוסהאמר – אורגן ● באך: פרלוד ופוגה בסי מינור ● באך: כוראל ופוגה מתוך מגניפיקאט ● מנדלסון: סונטה בדו מינור, אופוס 65/2 ● לאנגלה: פרפרזה גרגוריאנית ● בוסהאמר: אילתור

15.00 "אנתולוגיה בצליל" – מוסיקה קרלית של הבארוק ● באאמורטייה – הנדל

16.00 "קונצרט קאמרי" – "אתנחתא" – שידור חוזר במלאת 20 שנה למותו של פ. פלג ז"ל ● אריה ורדי מספר על מורו ורבו ומגוון יצירות מאת דהל, באך, שוברט, ראבל, אבני ודביסי

17.30 "תנו לאוזן לדבר" – ברהמס: חמישיה לפסנתר ולכלי קשת אופוס 34

18.30 "קונצרט קולי" – עם לוצ'אנו פאברוטי ● אריות נדירות מאת ורדי ● אריות מתוך "לה בוהם" – פוצ'יני ● אריות מתוך "לוצ'יה דה למרמור" – דוניצטי ● שירים נאפוליטאניים

20.05 "פריזמה" – ● בליני: האריה "קסטה דיווה" מתוך האופרה "נורמה" (מ. קבלייה עם מקה. ותז) ● בליני־ארבן: וריאציות על נושא מתוך נורמה של בליני

20.30 "קונצרט התזמורת הסימפונית ים רשת"ש" – בניצוחו של סרג'ו קומיסיונה ● בתוכן: פנטסיה בדו מינור לפסנתר, למקהלה ולתז. אופוס 80 (א. שמרופלד – פסנתר והמקהלה הלאומית מסקוטלנד) ● סטרבינסקי: סימפוניית תהילים "אנתולוגיה קטנה לשירה" – ● והפעם: "שיר חבוית נוף" – עם המשוררת ש. שפרה ● פורה: רקויאם, אופוס 48 (לילי סונה – סופראן דייויד וילסון־ג'ונסון–בריטון והמקהלה הלאומית מסקוטלנד)

23.00 "נוקטורן"

רשת א'

10.05 "כל צבעי הרשת" – מגאזין יומי

15.30 "האוניברסיטה המשודרת" – מחזור 25 – "יצירת מילים בעברית בת־זמננו" ● והפעם: "חידושי פעלים"

הצייר יוסי שטרן מתארח ב"מסך אישי" (כללית, 23.15)

"בפי ילדים" – חלק ראשון – פרופ' רות ברמן

16.05 "שירים ושיעורים"

17.05 "מועדון שעון הזהב" – מעולמו של האדם המבוגר – התכנית תיוחד רובה ככולה לנושא אחד: יחסי בנים – הורים זקנים. ובה הדים מוקלטים מדיון שהיה במרכז יום לקשיש של קופ"ח מכבי בת"א, והשתתפו בו – חברים במרכז ובנים שלהם. כמו־כן שיחה בנושא עם הגרונטולוגית תיאה נתן. מאזינים יוזמנו לטלפן ולהביע דעתם בעניין

18.06 "מנחת ערב" – משדר יומי להווי דתי ומסורת

22:05 "שנינו ביחד וכל אחד לחוד" – והפעם: "התמודדות עם משבר גיל ה־40" עם הפסיכולוגים ד"ר איריס רייצס־קלרמן וד"ר דני רורי

★ לקראת שידור

"סעו לשלום"

(רשת ב', 08.05)

תכנית הרדיו "סעו לשלום" תארח היום את משתתפי תכנית הטלוויזיה "על גלגלים" ששודרה ערב קודם.
ניקי גורן מהטלוויזיה וגדעון הוד מהרדיו יאפשרו למאזינים ולצופי "על גלגלים" להציג שאלות בנושאים בהם נבצר מהטלוויזיה לעסוק בהרחבה.

רשת ב'

10.05 "ירוק ירוק" – שירי ארץ־ישראל [illegible]
16.05 "שעת קלה עם הדודאים"
16.55 "קוראתי ספר" – קוראים ממליצים
18.06 "אצבע על הדופק" – שבועון בענייני בריאות ורפואה
19.35 "שירים עבריים"
20.05 פרקי חזנות "בכבשתך" – מזמור שיר
21.30 פרקי חזנות "בכבשתך" – המשך
22.05 ג'אז ועוד – עם לאה ליאור
23.05 "שוטטות" – עם דני אלדר

רשת ג'

16.06 "מקום בצמרת" – מצעד הפזמונים הישראליים
21.06 "אדום עתיק" – עם מיכל שמואלי

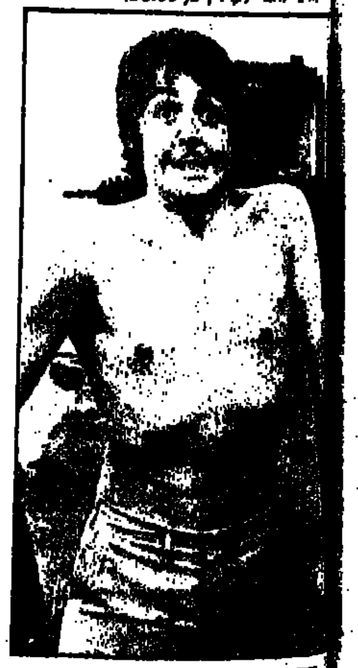

פול מקרטני, כוכב התכנית "להיטי זהב" (ערוץ 2, 20.05)

גלי צה"ל

04.05 אוניברסיטה משודרת – המיתולוגיה של הרוע – אידיאולוגיה ומוות. מרצה: פרופ' ש. ג'יורא שהם
18.45 "15 קטנות" – לענייני צבא ובטחון. עם יוסי עוזרד
00.05 "ציפורי לילה" – עם אביהו מדינה – תכנית מוסיקלית בנימה אישית
02.00 "לא רוצים לישון" – מוסיקה לשעות הקטנות של הלילה
05.00 "צלילי בוקר" – שירים עבריים

שידורי צה"ל 1

19.05 "80 שנה ויום" – שיחות עם תלמידים ובוגרים של ביה"ס לקציני ים שבגו במלאת לו יובל שנים
"בעיקר מוסיקה" – שורשי הרוקנ'רול – "בלוז – מאז ועד היום". מגישים: יהודה עזר וזאב חפץ
אוניברסיטה משודרת – המיתולוגיה של הרוע – אידיאולוגיה ומוות. מרצה: פרופ' ש. ג'יורא שהם. (ש"ח)
"על הדבש ועל הכיפאק מאחר" – שיחה ושאלות לאמן אורח – בליווי שירים ושידים לטעמו. מארח: אביהו מדינה

שידורי צה"ל 2

"תוכנית לחיילים עם חסיד [illegible]

מי, מה, מתי

תל־אביב והמרכז

תיאטרון

עלובי החיים (הקאמרי 20.30)
לשבור את הצופן (נחויה, דורה 20.30)
פיטר פן (הבימה 9.30, 16.30, 19.30)
גן הדובדבנים (הבימה 20.30)
המלביש (הבימרתף 20.30)
הריון (צוותא 20.30)
אחד משלנו (בית לסין 20.30)
אימתו ומצוקתו של הרייך השלישי (אוניברסיטת ת"א, בנין מכסיקו 20.30)
סינים סינים (הסימטה 21.00)
אקווס (רמת גן, בית צבי 20.30)
איש הפיל (רמת גן, תיאטרון הספריה 20.30)

ילדים

פיטר פן (הבימה 16.30, 19.30)
לאן נעלם הצחוק (בית אריאלה 16.30) לגילאי 6 – 9.
שלגיה ושבעת הגמדים (פארק הירקון 16.30) גיל 4.

בידור

הגשש החיוור (בית החייל 21.00) תוכנית מס' 3.
רוק (המרתף העליון 22.00) עם להקת טאטו.

ירושלים

סאלח שבתי (בנייני האומה 20.30)
ינתי פרזי (החאן 20.30)
ילדי מבחנה (רבקה קראון 20.30) הצגת בכורה חדשה מאת ניסים אלוני.

העגורים חוזרים (המקום השני 21.30) עם אמנון ברזון, רונית אופיר ואריק קרן.

חיפה והצפון

שלמה ניצן מספר עגנון (תיאטרון 21.00)
התזמורת הפילהרמונית (אודיטוריום 20.30) קונצרט למנויים מס' 2 סדרה ד. ראה יום שני ת"א.
מיסטרו בופו (מועדון 21.00)
חדר אוכל (סוויאן 17.30) קומדיה. באנגלית.
שירי במה ותיאטרון (טכניון, קפה תרבות 22.30) הכניסה חפשית.
כוכבי נבחרת רומניה בהתעמלות (צמח, בית גורדון 19.00)
חגיגת סיום הרוטציה (עכו, אודיטוריום 21.00) עם טוביה צפיר, מני פאר ואוסנת וישינסקי.

מדברים על זה בהוליווד

הטלוויזיה הישראלית מקרינה השבוע את "כנפות לאוהבים" עם ברברה סטרייסנד. על מסך הקולנוע, לעומת זאת, לא נראה סרט חדש שלה כבר זמן רב. מצטערים לאכזב את מעריציה: כנראה שגם לא נראה אותה בסרט חדש בעתיד הקרוב. ברברה מקבלת תסריטים רבים, אבל דוחה את כולם. מקורבים אליה טוענים כי הסיבה היא סימני־הגיל הנותנים בה את אותותיהם – דבר המטריד אותה מאוד. נראה שבעתיד היא תתרכז בהקלטות ומדי־פעם בהופעות, כשהיא תופסת מרחק־ביטחון מפני עיני הצופים התרים אחר קמטים. מה עוד מטריד אותה? סופו של הרומן עם דון ג'ונסון, איש "מיאמי מחלק מוסר". "אני יודעת שאני מפחידה גברים", הודתה ברברה לאחרונה. "אני כבר מקווה שיגיע הגבר שיהיה אמיץ דיו כדי שלא להסגות את הזנב ולברוח".

שר גילתה את הפוליטיקה. בעת מסע הבחירות לנשיאות ארה"ב היא נלוותה צמוד־צמוד למייקל דוקאקיס ודודתו, השחקנית אולימפיה דוקאקיס, עמה הופיעה שר ב"מוכת ירח". כעת, כשהסתיימו הבחירות (באכזבה קשה לשר), היא מפנה את מירצה לפעילות למען חסרי־הבית, המפעילים לובי בוושינגטון כדי לעודד בניית מעונות זולים להשכרה. וכך עוברת שר פיצול אישיות יומי: בבוקר היא מפגינה עם חסרי הבית. בערב הם חוזרים לאוהלים או לקופסאות־הקרטון שלהם, והיא חוזרת לוילה ולחיי הזוהר שלה. העיקר הכוונה.

ג'ק ניקולסון: נחלץ בנס

דוריס דיי: לא מטורפת

דסטין הופמן: פעמיים אבא

בסרטו החדש של סידני לומט, "עסקי משפחה", מופיעים שון קונרי, דסטין הופמן ומתיו ברודריק בשלושה דורות במשפחה אחת: קונרי הוא אביו של הופמן וסבו של ברודריק. הזמן עושה את שלו: קונרי הוא גם אביו של הריסון פורד ב"אינדיאנה ג'ונס" החדש. הופמן הוא אביו של תום קרוז ב"ריינמן". מה קרה לצעירים שלך "חבוגר" ר"ג'יימס בונד"?

עובדות על כסף גדול, מאוד, הוליווד של הימים האלה. למשל: שון קונרי (שוב) מככב ב"הטבעת", על פי "טבעת הניבלונגים" של וגנר. מדובר בסרט מדע־בדיוני שנעשה בתקציב של 35 מיליון דולאר. זהו גם התקציב של "אינדיאנה ג'ונס 3", "השוטר מבוורלי הילס 3" ו"הרפתקאות הברון מינכאוזן". "בטמן", "שאול" ו"מסע בין כוכבים 4" עולים קצת פחות – רק 30 מיליון דולאר כל אחד...

כולם הוזהרו את ג'ק ניקולסון להפסיק עם האופנועים האלה. זה לא עוזר – והרי התוצאה: ניקולסון רכב על אחד האופנועים שלו בלונדון, בדרכו לאולפני "אלסטרי", והתנגש בעץ במהירות של 150 קמ"ש. למזלו הוא לא נפגע – אבל האופנוע נמעך. אולי כעת הוא ילמד.

זוכרים את דוריס דיי, כוכבת־העבר הגדולה? היא נטשה לגמרי את הקולנוע, התמסרה לגידול אין־ספור הכלבים הנטושים שמצאה ואימצה. כעת מדובר על אפשרות חזרתה למסך – בתפקיד אשה הנכלאת במוסד לחולי־נפש, למרות שהיא שפויה לגמרי.

וורן ביטי אוהב ביוגרפיות. הוא היה הפושע קלייד בארו ב"בוני וקלייד", וג'ון ריד ב"אדומים". כעת הוא רכש את זכויות ההסרטה לספרה האוטוביוגרפי של הסופרת ליליאן הלמן, "לולי", את התפקיד הראשי הוא הציע לקתרין הפבורן. בט מידלר, מצידה, מתעניינת בתפקיד הראשי ב"לני", על חיי השחקנית לוטה לניה.

"המלאכים של צ'רלי" היתה בזמנו סידרת־טלוויזיה בעלת פופולאריות עצומה, סידרה שהפכה את פארה פוסט, ג'קלין סמית ועוד כמה "מלאכיות מחליפות" לכוכבות בקולנוע ובטלוויזיה. לאחרונה פורסמו ידיעות על חזרתה של הסידרה, אפילו נקבעו שלוש המאושרות לתפקידים הראשיים. בינתיים עשו המפיקים חושבים, והחליטו להקפיא את ההפקה לפחות לחצי שנה. "הסידרה היתה תוצר מובהק של אווירת שנות השבעים. עדיין איננו בטוחים שהיא תעבוד גם היום", התוודה אחד המפיקים.

אביב גלבוע, הוליווד ■

יום רביעי 21.12.88

טלוויזיה

כללית
17.30 "פסטיגל 88" – תחרות זמר ומופע לילדים
18.32 "מקומות קסומים" – סידרה הלוקחת אותנו בכל פרק למקום קסום אחר. הפעם: שיט באיים הקאריביים. בסרט צילומים מן הסידרה "ספינת האהבה"
19.00 "חקלאות היום" – תוכנית דו־שבועית לענייני חקלאות. 1. תירס ליצוא; 2. על חומר ויסות וסימולנים לצמחים.
19.30 חדשות (בערבית)
20.02 "עד פופ" – מגזין לפופ ולבידור. בתוכנית שירים של להקה "פליטווד מק" וראיונות עם חברי הלהקה, קטעים מסרטו החדש של מייקל ג'קסון ועוד. מנחים: יואב קוטנר ואברי גלעד
21.00 "מבט לחדשות"
21.35 "מוקד"
סרט 22.05 "ילדי סטאלין" – סרט קולנוע ישראלי. הכינוי "ילדי סטאלין" ניתן לדור אשר ראה בשנות החמישים בב־ריה"מ ובסטאלין את התקווה האוטו־פית לחברה שוויונית וצודקת, נוסח הקומוניזם והסוציאליזם הסובייטי. נדב לויתן, במאי הסרט, בן כפר מסריק, יצר את הסרט בהשראת זכרונות יל־דותו בקיבוץ של השומר הצעיר. בהו־מור אירוני הוא מתאר את חיי הקיבוץ אז ואת התמימות של החברה היש־ראלית. בעלילת הסרט שזורים גם אי־רועים שהסעירו את היישוב בארץ באותה העת. הסרט שיצא אל מרקעי הקולנוע בראשית 1988 ייצג את ישר־אל בפסטיבל קאן השנה ונבחר להי־ות מועמד לפרס "גלובוס הזהב", שי־היה בסוף דצמבר בלוס אנג'לס. שחקנים: שמואל שילה, יוסי קנץ והוגו ירדן
23.35 "פסוקו של יום וחדשות לילה"

★ לקראת שידור
"פסטיגל"
(כללית, 17.30)

הקרנת מופע שירי־הילדים שנערך בחנוכה, ב"היכל הספורט" ביד־אליהו. משתתפים: ירדנה ארזי, אדם, סי הימן, ניר־נב, גלי עטרי, חיים משה, רבקה זוהר, מוני מושונוב, שלמה בראבא, אלון אולארצ'יק, להקת "דור ההמשך", אורי פיינמן וילדים הש־רים משירי הזמרים האלה. משתתפת גם להקת רקדני הסטודיו של יהודית שוויצר. מנחים: מוני מושונוב ודני גב.

חינוכית
08.00 "עד כאן" – חדשות קול ישראל – רצף דפי הטלטקסט
08.05 "שעת כושר"
08.15 גיאוגרפיה של א"י – פני הארץ – תבנית נוף (כ)
08.40 אנגלית ז'
09.00 מדעי הטבע – יסודי – הקופים – מבוא לפרימטים
09.15 "רחוב סומסום" – מצא את ההבדלים
10.30 מדעי הטבע ח'–ו' – גוף האדם – מסע השינויים של המזון (כ)
11.00 חשבון ו' – רוחו של קפטן פיל
11.15 יהדות – "קשת וענן" – תן לי את ידכה (כ)
11.40 אנגלית ז'
12.00 מושגי יסוד ביהדות – וקשרתם לאות (כ)
12.25 אזרחות על־יסודי – כללי המשחק – ההסכם
12.50 צרפתית
13.05 אנגלית ו'
13.30 מדעי הטבע על־יסודי – האבולוציה. 9 – השוני והרבגוניות
14.00 "עד כאן" – רצף דפי טלטקסט
14.05 אוניברסיטה פתוחה – תיאטרון – היצירה התיאטרונית: איכות חטיבה – מחזור פסולת
15.00 "הי בינבה" – התדרי הסודי (כ)
15.10 "טאו טאו" – מאו מאו, קיקי וחבריהם בונים סכר כדי שתהיה להם בריכה פרטית משלהם. בכלל זה מוצף הקן של האווזה ואפרוחיה. אמא בודה מספרת להם סיפור על ארנב טוב לב שאהב לעזור ובסוף זכה בבחירת ליבו
15.40 "שעת כושר"
15.55 "פיצוחים" – שעשועון טלוויזיה נושא פרסים
16.25 "זהו עולמנו" – פרק 6 ואחרון: האוקיינוס והאם. ג'ון, נערה יפנית, מתביישת באמה, המוצאת את מחייתה בשולה פנינים.
17.00 "ערב חדש" – מנחה: גדעון רייכר

ערוץ 2
18.35 "בוא אחרי" – סידרה דרמטית לכל המשפחה. פרק שלישי: טום ולין ברחו. לין נשארת ללון על הספינה "ברמון" ללא ידיעתו של סיד. חברו של סיד שהחל לעבוד על הספינה "פטריוט" מגלה בה מצבור נשק.
19.15 "ברוך אגדתי – דיוקנו של אמן". חייו של הצייר, הרקדן ובמאי הסרטים ברוך אגדתי שזורים בתולדות ת"א הקטנה. הסרט סוקר את חייו ופעלו.
19.40 "אגאתה כריסטי – איך היא עשתה זאת" – דרמה תיעודית. מה סוד קס־מה של סופרת־המתח הידועה? מומ־חים בנושא מנסים לענות על השאלה.
20.35 "אדם וכלכלה" – "מפיקים עצמאי־ים". בשנים האחרונות הולכת וכובשת את מקומה בתעשיית הטלוויזיה בארה"ב תופעה חדשה של הפקות עצמאיות ושידורים חוזרים של תוכניות מצליחות. תוכניות אלה תופסות את מקומן של תוכניות פופולריות של הרשתות הגדולות.
21.01 "מסע בחלל" – פרק שמיני: "החיים על המאדים".
21.30 "קול ברגע מארחת" – תוכנית בידור. אורח התוכנית הפעם הוא אלן קינג. (ללא תרגום)
21.52 "שירים של..." – דייויד סילביאן

ירדנית
15.30 תוכנית דת
15.50 סרטים מצויירים
17.00 שירי ילדים
17.30 תוכנית בידור בצרפתית
17.35 "מדע ודעת" (ערוץ 1)
18.05 סידרה ערבית (ערוץ 1)
19.00 "במקום עבודתם" (ערוץ 1)
19.00 חדשות בצרפתית
19.15 "ירדן כיום"
19.30 חדשות בעברית
19.45 מגאזין ספורט
20.00 חדשות בערבית
20.30 "קיט ואלי" – סידרה קומית
20.40 סידרה יומית בהמשכים (ערוץ 1)
21.10 "ארצות בעולם" –
21.40 "המולדת הערבית"
22.00 חדשות באנגלית
22.00 היאבקות (ערוץ 1)
22.20 "החדים" – סידרה דרמה
23.10 "נשואים עם ילדים" – סידרה קומית
23.10 שבועון הטלוויזיה (ערוץ 1)

המזה"ת
13.30 "חיים אחרים" (סידרה)
14.00 "מועדון 700"
14.30 התעמלות
15.00 "האוזר הלוליני" (סידרה)
15.30 "סופר־בוק" (מצויר)
16.00 "שוכני הסלעים" (תכנית לילדים)
סרט 16.30 "אבוט וקוסטלו בחרום" – צמד הקומיקאים מגיע לאזור ה"הילבילים", ההרריים העניים, הש־מרנים והמטופשים. עם הם מסתב־כים (איך לא) בעלילה המערבת וסי־ורפשע וסיפור אהבה.
18.00 "חץ וקשת" (סידרה)
18.30 "משפחת קמבל" (סידרה)
19.00 חדשות בערבית
19.30 חדשות באנגלית
20.00 "רצח במשיכת קולמוס"
21.00 "אחוות מרבל־יהד" (סידרה קומית)
21.30 "שוד בשחקים" – סרט־טלוויזיה (1975, 100 ד'). כנופיה שודדת מטילי זהב בשווי של 10 מיליון דולאר. הסט־רקים של משטרת לוס אנג'לס יוצאים למירדף מרתק. עם דון מרי, ג'וזף קמפבלה, סטפני פאוארס.
23.00 "מועדון 700"
23.30 "חיים אחרים" (סידרה)

מישדרי הרדיו הקבועים - ראה עמוד 25

קול המוסיקה
06.06 "שעון מוסיקלי"
07.09 "בהאזנה נינוחה" – היידן: רביעיית כלי קשת, אופ' 9 מס' 4 (הרביעייה הישראלית החדשה) ● מנדלסון: הסימפוניה השלישית המכונה "הסקוטית" ● ברליוז: "הרולד באיטליה" (ד. ברנוים / תזמורת פאריס / פ. צוקרמן)
09.00 "מאוצר התקליטיה" – מאהלר: "יחה־לוכח אשבבה", סימפוניה מס' 2 פרק א' – גירסה ראשונה (התזמורת הסימ־פונית של רדיו ברלין) ● קודאי: 3 בל־דות "אוה סולגאר", קאמה, קאדר, מחול קאלו ● באך־מאהלר: רונדו ובדיורי מתוך סוויטה מס' 2
10.00 "קונצרט בוקר" – בטהובן: רביעיית כלי קשת, אופ' 131 (הרביעייה הישרא־לית החדשה) ● ברליוז: רקויאם ● ברהמס: הסימפוניה הראשונה (ג'. לוין / התזמורת הסימפונית של שיקאגו)
13.00 "קלאסיקל" – חביב ומוכר
14.06 "מן הסוטיה" – באך: סונטה מס' 6 לחליל ופסנתר (א. שוהם / ח. גריופלד) ● מוצרט: דואו לכינור ולוויולה ● ו.פ. באך: דואו לחליל וכינור (ו. איסלר קאי־שי / כ. שניאן) ● מיו: "סקראמוש" ל־2 פסנתרים (כ. עדן וא. תמיר) ● יוהנן בוהם: דואו לחליל וקלרנית (ת. תל־אורן / א. צ'ייקוב)
15.00 "אנתולוגיה בצליל" – מוסיקה קולית של הרנסנס והברוק ● בירד: לא אשל־חך ● קאלדארה: קנטטה לחג המולד ● סוטברדי: מדריגל
16.00 "מאולמי הקונצרטים שלנו" – הפיל־הרמונית הישראלית / זובין מהטה. סו־לן: יצחק פרלמן – מתוך "חגיגות יובל הפילהרמונית" הקלטה: 30.12.86 ● בט־הובן: הפתיחה "אגמונט" ● פרוקופייב: קונצ'רטו מס' 2 לכינור ותזמורת ● בט־הובן: הקונצ'רטו לכנור (ש.ח.)
18.00 "ממדף התקליטיה"
18.45 "אמנים באולפן" – רביעייה ופרטאל ● זמלינסקי: רביעייה מס' 1, אופ' 4 ● גריג: רביעייה אופ' 27
20.05 "לבקשתכם" – מוצרט: אריה, ורואט מתוך "חליל הקסם" ● בטהובן: סונטה מס' 3 לצ'לו ופסנתר, אופ' 69 ● קודאי: דואו לכנור וצ'לו, אופ' 7 (א. אידיס ו. שמארקר)
21.00 "אופרה בעולם" – פרי: אורידיצ'ה (מקהלת רדיו פינלנד, הלהקה למוסיקה עתיקה "סונורס אומיקו" – קאאריק – ווסמפסון)
23.00 "רדיו־דרמה" – "משחקי מחתרת" – מאת: פאבל קוהוט; תרגום (בימוי): דאר בן מורן (ש.ח.)

רשת א'
15.30 "האוניברסיטה המשודרת" – מחזור 25 – "יצירת מילים בעברית בת זמננו" ● והפעם: "חידושי פעלים בפי הילדים" – חלק שני – פרופ' רות ברמן
16.05 "שירים ושעורים"
17.05 "מושגים" – עם חדוה ישכר ● והפעם: "על הטשטוש ועל הבהירות" – עם פרופ' ורית ורין, ד"ר זהר שבים ורקפת שפי (ש.ח.)
19.00 שידורים לעולים
22.05 "חבר מאותו כוכב" – תכנית היכרות רדיופונית בעידוד חי – עם מילכה לנר דן

רשת ב'
10.05 "ירוק ירוק" – שירי ארץ־ישראל מסומנים
16.05 "שעה קלה עם עליזה עזיקרי" – מביאה לשידור: דליה חורש
16.55 "קראתי ספר" – קוראים ממליצים
18.06 "יש שאלות" – עורך ומנחה: איתן אלמוג
19.35 שירים עבריים
20.05 "צימוקים ושקדים" – מבחר שירים ביידיש – והפעם שירים עם להקת "ני־גון עתיק" מערד
21.30 "צימוקים ושקדים" (המשך)
22.05 "תרות שמי מוסקווה" – שירים רוסי־ים
23.05 "מחפשים את המטמון" – מנחה: משה טימור

רשת ג'
18.06 "הצעקה האחרונה" – עם נועם גיל אור
20.05 "כתוב באותיכם" – הפינה לשיפוטכם
21.05 "מנוני ג'או" – עם לאה ליאור

גלי צה"ל
06.05 אוניברסיטה משודרת – רפואה ואתי־קה – דמו של מי כחול יותר. מרצה: ד"ר דוד הד
18.05 "יועד משודר" – מגאזין גל"צ לענייני צבא ובטחון
18.45 "מעבר לגבול" – מגאזין לענייני המזרח התיכון. עורך ומגיש: ג'א בכור
00.05 "ציפורי לילה" – עם רפי קינן – חג־יגה מוסיקלית בניסה אישית

שמוליק שילה ודוריק סמדר בסרט "ילדי סטאלין" (כללית, 22.05)

...ורי צה"ל 1
"בעיקר מוסיקה" – "צבע לשיר – שירים בוזר העברי" – "השפעת החק". מגיש: רפי קדישזון
אוניברסיטה משודרת – רפואה ואתיקה – דמו של מי כחול יותר. מרצה: ד"ר דוד הד (ש.ח.)

...ורי צה"ל 2
"מצעד המזמונים הלועזי הממוחשב" – שעתיים של הלהיטים האהובים ביו־תר על מאזיני גל"צ. מגישה: מירב סי־גאל

ברוך אגדתי – דיוקנו של אמן (ערוץ 2, 19.15)

יום רביעי 21.12.88

מי, מה, מתי

תל־אביב והמרכז
תיאטרון
עלובי החיים (הקאמרי 16.00, 20.30)
פיטר פן (הבימה 9.30, 16.30, 19.30)
גן הדובדבנים (הבימה 20.30)
המלביש (הבימרתף 20.30)
הריון (צוותא 16.30, 20.30)
אחד משלנו (בית לסין 20.30)
הירושה (נווה צדק 21.00)
אימתו ומצוקתו של הרייך השלישי (אוניברסיטת ת"א, בנין מכסיקו 20.30)
אני מפחדת ממך וירג'יניה (הסימטה 21.00)
בעיר האין אור (אספית־אמרון דוהל) אשה חוזרת מן המציאות אל ההויה החלומית, בביצוע תיאטרון התנועה "אור סתיו".
אקווס (רמת גן, בית צבי 20.30)
איש הפיל (רמת גן, תיאטרון הספריה 20.30)
לשבור את הצופן (נתניה, דורה 20.30)

ילדים
פיטר פן (הבימה 16.30, 19.30)

מוסיקה
התזמורת הפילהרמונית (היכל התרבות 20.30) קונצרט פילוקלאסיקה מס' 3. ראה יום שני ת"א.
קונצרט (בית אריאלה 20.30) מריו ישראל בתכנית מיצירות בטהובן, קסלה וברהמס.
תזמורת סימפונית חיפה (כפר סבא, היכל התרבות) קונצרט מנויים מס' 4. ראה שבת חיפה.

בידור
רבקה רז (המרתף העליון 21.00) ברומנסות ספרדיות.
מועדון וידאו (צוותא 22.30)

ירושלים
סאלח שבתי (בניני האומה 19.30)
יונתי פרזי (החאן 20.30)
טעם של אופרה (רבקה קראון 20.00) קטעי אופרה מאת "פאוסט", "סיפורי הופמן", "כרמן", "לה טרוויאטה" ועוד, בביצוע מקהלת האופרה הישראלית החדשה.
קונצרט (האקדמיה למוסיקה, גבעת רם 20.30) מיצירות שוסטקוביץ', ברג ולוטוסלבסקי. הכניסה חפשית.
בילים...פילים (ת. הקרון 16.00) לילדים מגיל 3.

חיפה והצפון
הגשש החיוור (תיאטרון 20.30) תוכנית מס' 3:
מיסטרו בופו (מועדון 21.00)
כוכבי נבחרת רומניה בהתעמלות (היכל הספורט, רוממה 19.30)
צרה לנו... (מועדון, א. סוידו 21.00) עם דודו טופז.

באר שבע והדרום
הקיץ של אביה (אופקים, מופת 20.30)
מר מאני (אילת, פיליפ מורי 21.00)

קבוע ברדיו

רשת א'
06.06 – "התעמלות בוקר"
06.16 – "והאר עינינו" – שירים בסגנון חסידי
06.30 – "סיכום המשנה היומית"
06.40 – "דף גמרא יומי"
06.50 – "פרקי חיזוק בתנ"ך"
07.30 – "ישן בעיניך" – שירים ישנים ואהובים
08.05 – "חוגה" – עם בני הנדל
09.05 – "טלרדיו" – שירות מידע למאזינים – מנחה: משה טימור
10.05 – "פניני בוקר" – מגיש: גדעון הוד
11.05 – "ירוק ירוק" – מבחר שירים עבריים
12.05 – "מעורב ים־תיכוני"
14.06 – "בראש צעיר" – מגאזין יומי לילדים ולבני־נוער
18.06 – "מנחת ערב" – משדר יומי להוי דתי ומסורת
19.00 – שידורים לעולים

רשת ב'
06.06 – "השכם בבוקר"
06.52 – "אור ירוק" – פינה יומית לנהג ולנוסע
07.00 – "הבוקר הזה"
08.05 – "סעו לשלום" – עם גדעון הוד
09.05 – "ביקור בית" – עם רבקה מיכאלי / חיים קין
10.05 – "כל צבעי הקשת" – מגאזין יומי
12.05 – "אלף־אלף ב"בית"" – עם חיים קין
13.05 – "בותרי היום" – חדשות ופזמונים
14.06 – "בת צחוק" – הווי והומור
15.05 – "שירים ושעורים"
16.05 – "תוצרת הארץ" – תכנית בבקשת לשירים עבריים
17.05 – "רגעי קסם"
17.55 – "קראתי ספר" – קוראים ממליצים
19.00 – "היום הזה"
21.00 – "מבט לחדשות" – העברה מהטלוויזיה הישראלית
00.05 – "יומן חצות"

רשת ג'
06.06 – "בחזרה לאושר" – ותיקים וטובים
07.05 – "שיר בבוקר בבוקר" – שירים עבריים
09.05 – "מה, כבר תשעה?" – עם אבי אתגר
10.06 – "דברים טובים" – עם שמירה איסכר
11.05 – "מלאכי הזקיה – על הקו"
12.05 – "אהבה יומיומית" – עם יוסי סיאס
13.05 – "רק בימי חול" – עם מנחם פרי
14.05 – "לי ולך" – עם רומל עמית
15.05 – "חדש חדיש ומחודש" – עם שוש עטרי
16.05 – "פופ 89" – עם יואל רביד
23.05 – "הלילה הוא שירים"

גלי צה"ל
05.55 – "באומן מילולי" – פינתו של אבשלום קור
06.30 – "פוקחים עין" – החדשות הראשונות של היום
07.07 – "שבע אפס שבע" – עם אלכס אנסקי / איתן ליפשיץ
08.00 – "בוקר טוב ישראל" – שעת אקטואליה יומית – עם מיכה פרידמן, אילנה דיין ויעל דן
09.05 – "אליעלת בוקר" – עם אורלי יניב
10.05 – "עשר" – שירים עבריים
11.05 – "נכון לעכשיו" – עם רפי רשף
13.05 – "דו רה יומי" – עם דובי לנץ ודני קרפל
14.05 – "פגישה יומית" – יצחק בקר / אורלי יניב
15.05 – "שירים לתג"
16.05 – "ארבע אחר הצהרים" – שעה של שירים עבריים
16.54 – "באומן מילולי" – פינתו של אבשלום קור
17.00 – "ערב טוב ישראל" – עם דן שילון, יעל דן ונוי סביר
18.05 – "שעה קלה על בלבלה" – עם שמואל נחושתן ואברהם טל

צה"ל 1
19.05 – "שירים מכאן" – שירים עבריים
21.00 – "מבט לחדשות"
22.05 – "על הדבש ועל העוקץ" – שירים שהחברה אוהבים
23.05 – "עשרים וארבע – היום שהיה" – עם ירון ויכנסקי

צה"ל 2
19.05 – "יומיום מוסיקה" – מגאזין המוסיקה של גל"צ – אורלי יניב / גיל קופר
22.05 – "הפסקת עשר" – עם מיכל ניב
23.05 – "קול תגאו הזה" – עם דני קרפל

משרדי כרטיסים

תל אביב
"גימלתרון" – רמת אביב, מרכז מכיון אביב, אחימאיר 1, טל. 5414283/5 (פתוח במוצ"ש) – הזמנות גם לבית הלקוח.
"חדרין" – רח' אבן גבירול 90 טל. 03-248844, 03-248787
"כנף" – רח' אלנבי 91, טל. 03-293838
"לאן" – רח' דיזנגוף 101, טל. 03-247373 (הזמנות לבית הלקוח בטלפון: 236193, 230898, 231189)
"קסטל" – רח' אבן גבירול 153, טל. 03-444725
"רוקוקו" – רח' דיזנגוף 93, טל. 03-223663

חיפה
"גיבור" – רח' מרכז הכרמל, שד' הנשיא 129, טל. 04-384777
"ערבי" – מרכז חורב, טל. 247606 (גם במוצ"ש)
"דש אירועים" – קריית חיים, משה שרת 33, טל. 04-721896
"קופת חיפה" – רח' ברוואלר 11 טל. 04-862244

ירושלים
"בן נעים" – רח' יפו 38 טל. 02-224008
"בימות" – רח' שמאי 8 טל. 02-240896
"כהנא" – רח' דורות ראשונים 1 טל. 02-227831
"קלעים" – רח' שמאי 14 טל. 02-221624

הרצליה
"קופת מרכז" – רח' סוקולוב 29, טל. 052-83814

ראשון לציון
"תכרטים" – רח' רוטשילד 46 בניסן טל. 03-996701

רמת השרון
"השרון" – סוקולוב 86 טל. 5400552, 03-494786

רעננה
"לאן הערב" – טל. 052-915566

פתח תקווה
"ביקורת" – רח' ההגנה 10, טל. 9301195

חולון
"בידורון" – שד' קוגל 11, טל. 03-885085

נתניה
"מופע" – רח' הרצל 20, טל. 053-330335

טלוויזיה

10.30 "תולדות היישוב" – ארץ מולדת – אל מחוץ לגדר (ב)
11.00 אנגלית ח'
11.20 ערבית מדוברת – נארג קריבב – דין ולידר
12.00 מדעי הטבע על־יסודי – האדם והחום
12.25 אנגלית ט'
13.00 "תולדות ישראל" – הרצל – חלק א'
13.30 מוסיקה מן העולם השלישי – שתי פנים לתאילנד
14.00 "עד כאן" – רצף דפי הטלטקסט
14.05 "שניים אוחזין" – הא מני – הא מני פירושו "של מי היא"? של מי היא הפסיקה? האם של רבי מאיר? ואם כן היכן פסק זאת? (ב)
14.25 "קשר משפחתי" – שידור חוזר מיום שני 19.12.88 (ב)
15.10 "רחוב סומסום" – היוכם מוזמנים למסיבה שעורך מיורעיו, שרלוק הסלוק ולעוד מסביה בה חוגגים קרמיט והחרלילים
15.40 "שעת כושר"
15.55 "מאתיים שנות למבואות ים" – דפי מידע מלטקסט
16.00 "זהו זה" – שידור חי
17.00 "ערב חדש" – מנחה: אילנה דיין

ערוץ 2

18.35 "עולם החי" – על חיות פרא המסוגלות לחיות בקרבתו של האדם
19.03 "ד"ש עם קליפ" – התוכנית כבקשתכם.
19.23 "שוברי קופות" – סקירת סרטים אמריקאיים חדשים.
19.45 "בקרוב בערוץ 2"
20.00 "וול סטריט – כסף, כח ותמדמות" – פרק בסידרת התחקירים "רגש חוק".
20.55 "פום" – מלהימי מרווה ווימני יוסמן
21.30 "חופשי חופשי" – סדרה קומית. אמי פירס, החושקת ברענון חיי הנישואין שלה משכנעת את בעלה לצאת איתה לירח־דבש שני בספרד.

ירדנית

15.30 תוכנית דת
15.50 סרטים מצויירים
17.30 "אות ומספר" – חידון
17.35 "תמונות מהכפר" (ערוץ 1)
18.00 "הרפתקאות ואתגרים"
18.05 "יומן השבוע" (ערוץ 1)
18.15 "תוכנית לנוער" (ערוץ 1)
18.30 "רחוב קרמו" – סידרה צרפתית
18.50 "אלף" – סידרה (ערוץ 1)
19.00 חדשות בצרפתית
19.15 לקט שירים
19.15 "חיים ובריאות" (ערוץ 1)
19.30 חדשות בעברית
20.00 חדשות בערבית
20.30 "משפחת קוסבי" – סידרה קומית
20.40 סידרה יומית במשכים (ערוץ 1)
21.10 "היפה והחיה" – סידרת דרמה
21.40 "התרבות האיסלאמית" (ערוץ 1)
22.00 חדשות באנגלית
22.10 סרט קולנוע ערבי
22.20 סרט קולנוע

המזה"ת

13.30 "חיים אחרים" (סידרה)
14.00 "מועדון 700"
14.30 התעמלות
15.00 "האזור הלולייני" (סידרה)
15.30 "הבית המעופף" (מצוייר)
16.00 "שובבי הסלעים" (תכנית לילדים)
סרט 16.30 "נא להכיר את ג'ון דו" – גרי קופר, ברברה סטנוויק בסרטו של פרנק קאפרה הנפלא־חסיד. העלילה עוסקת בקופר החמים, המעורב במזימה של כתבת ומרצח: היא מכשרת על התאבדותו הצפויה של אדם בערב חג המולד, בהפגנת מחאה על השחיתות החברתית. עם אדוארד ארנולד, וולטר ברנן (1941, 132 ד')
18.30 "נורתארט" (סידרה קומית)
19.00 חדשות בערבית
19.30 חדשות באנגלית
20.00 "סקרקרו וגברת קינג" (בלש)
21.00 "הדרך לגן עדן" (דרמה)
22.00 "שערי העיר" (דרמה ערבית)
23.00 "מועדון 700"
23.30 "חיים אחרים" (סידרה)

ויקטור גריגורביץ' אפנסייב, עורך העיתון "פראוודה" ל"פראוודה" – סרט תעודה, כללית 22.15)

כללית

17.30 "רב עכבר" – סידרה אנימציה, שגיבורה עכבר בעל כוחות־על. שם הפרק: "ליל העטלף – לף"
18.00 "הרוחות מטירת מוטלי" – קומדיה בריטית משעשעת. הפרק "ניסוי פוג־מור"
18.25 "הגיע זמן לשון" – אבשלום קור מספר על אריק איינשטיין במצילתיים
18.32 "למשפחה" – 1. פינת הבישול. 2. ערילדים ובו שימות חינוך מודרניות פר על בעבו. 3. רסום סוחאן, מעצב אופנה מנצרת
19.00 "מיפגש" – תכנית דיון שבועית בענייני היום (בערבית)
19.30 חדשות (בערבית)
20.02 "מבט לחדשות"
20.30 כדורסל: "מכבי תל אביב" נגד "אריס סלוניקי". שידור ישיר.
22.15 "פראוודה" – סרט תעודה
23.50 "בלוז לכחולי המדים" – סדרה משטרתית אמריקנית. הפרק "הקרב האחרון של קפטן חרות". החקירה שפורילו מעורב בה הולכת ומסתעפת. פורילו מאיים בהתפטרות. השוטרים עוקבים אחר המתרחש באולם משחק פוקר שנותי מפואר. נולדבלום סוהל מאבק עם כייס שהוא מוסה ללכוד. להדרו ור שינגמון עוצרים שוטר אשר מיפולו בני גע הסמים מחר במקצת. לא פחות מדרה היא התנהגותו של פקד פרידום "לוחם הפשע"
23.50 "החיים בלי ג'ורג'" – פרק 7: ג'ני מבלה כי היא הרה, והדבר מביא לידי משבר ביחסיה עם לאבי
00.20 "הגיע זמן לשון" – בפינת הלשון השבועית ידבר אבשלום קור על "ארנס, רבין ומשה רבנו"
חדשות הלילה

★ לקראת שידור

"פראוודה"
(כללית, 22.15)

צוות טלוויזיה של רשת "גרנדה" הבריטית, קיבל אישור ראשון מסוגו לצלם ולתעד את האופן שבו מופק ומנורך הבטאון הרשמי של המפלגה הקומוניסטית הסובייטית "פראוודה", אולי העיתון בעל ההשפעה הגדולה ביותר בעולם.

במלאות 70 שנה למהפכה הסובייטית, ובעקבות "הגלאסנוסט" שהכריז עליו מיכאיל גורבאצ'וב, יצא צוות הטלוויזיה הבריטי לבדוק האם יש הפשרה גם בקו התמיכה הרשמי שוקט "פראוודה" עד היום. מפיק ובמאי – ג'ון בלייק. הסרט נעשה בשנת 1987.

חינוכית

08.00 "עד כאן" – חדשות קול ישראל – רצף דפי המלטקסט
08.05 "שעת כושר"
08.15 "מושגי יסוד בתזונה" – על מזונות (ב)
08.40 "בלי סודות" – בניין 4
09.00 אנגלית ו'
09.15 "מרטר נתמר" – בשאריה גדול (ב)

"וול סטריט – כסף, כוח והמדמנה" (ערוץ 2, 20.00)

משדרי הרדיו הקבועים - ראה עמוד 25

קול המוסיקה

06.06 "שעון מוסיקלי"
07.09 "בהאזנה נינוחה" – דבוז'אק: פתיחה "קרנבל", אופוס 92 – וריאציות סימפוניות אופוס 78 (חז. לאומית סקוטית) ● פונקייל: מחול השעות מתוך "לה ג'וקונדה" ● היוברט פארי: סויטה אנגליה ● סיבליוס: בתה של פוהיולה, אופוס 49 ● פרוק: "האאולירות" ● א. רובינשטיין: מוסיקה לבלט מתוך "פרא־מור"
09.00 "מוסיקה מיוגוסלביה"
10.00 "קונצרט בוקר" – מיצירות בתהוכן – גינוח בבורה של הסימפוניות החמישית והשישית ● הפתיחה "קוריולן", אופוס 62 ● סימפוניה מס' 5 ● סימפוניה מס' 6 בפה מז'ור, אופוס 68 ● הקונצ'רטו לפסנתר, כנור ולצ'לו אופוס 56 ● מיסה בדו־מז'ור אופוס 86
13.00 "קלאסיקל" – במקצב הסחול
14.06 "מן הסרטייה" – ק.פ.ע. באך: קונצ'רטו לחליל ברה מינור ● אורנר: מזמורים
15.00 "מיפגשים"
16.00 "אתנחתא" – שידור חי נילה ירון – סופרן; אלן שטרנפלד – פסנתר ● מסיאן: "הרווי" – שירי האהבה והמוות (1945) לרגל יום־הולדתו ה־80 של המלחין
17.30 "יום הולדת" – המלחין: ג'אקומו פוצ'יני
18.00 "אנתולוגיה בצליל" – מוסיקה הקדם־קלאסית הוזמורית באיטליה
19.00 "רסיטאל" – עם הפסנתרן איבו פוגורליץ' ● ראבל: גספאר של הלילה פרוקופייב: סונטה מס' 6 בלה מז'ור אופוס 82
20.05 "פריזמת מימים עברו"
20.30 "מאולמי הקונצרטים בעולם" – רסיטל – רוברט הול – בס; רוזן ארמור – פסנתר ● באך: מתוך ספר הזמירה של שמלי ● שוברט: "הרועה הטוב", המנון לילה ● דנר: שירי קודש אופוס 137 ● ברהמס: 4 שירים רציניים אופוס 121, אינטרמצי אופוס 118
22.00 "מוסיקה לחתונה" – סידרה בעריכת ישראל דליות ● יוצאים במחול
23.00 "דור הזהב" – אמנים גדולים בהקלטות היסטוריות: הפסנתרן אגון פטרי – תכנית שלישית ● ברהמס: ארבע בלדות, אופוס 10 ● שתי רפסודיות, אופוס 79; שני אינטרמצי, אופוס 17 בסי במול מינור בדרדיאז מינור ● בהמשך: סונטה בלה־במול מז'ור, אופוס 110

כדורסל בשידור ישיר: מכבי תל אביב נגד אריס סלוניקי (כללית, 20.30)

רשת א'

15.03 "כל צבעי הרשת" – מגאזין יומי
15.30 "האוניברסיטה המשודרת" – מחזור 25 – "עידן המהפכות – מערב ומזרח" ● והפעם: "ייחודה של המהפכה האמריקנית" – חלק שני – ד"ר אייל נווה
16.05 "שירים ושעורים"
17.05 "ארץ לא נודעת"
22.05 "יש לי חלום"

רשת ב'

14.05 "שעה קלה עם שלמה ארצי"
14.35 "קראתי ספר" – קוראים ממליצים
17.05 "דגלי קסם"
18.05 "זיקוד" – עורך ומנחה: יצחק גולן
19.05 "שירים עבריים"
20.05 העברת משחק כדורסל בין מכבי ת"א לבין אריס סלוניקי, שידור חי מיהיכל הספר חי בד־אליהו
23.05 "משחקי לילה" – עם משה טימור ואב עזר

רשת ג'

18.05 "קולי־בר" – שבועון פופ
20.05 "צליל מכוון"
21.05 "מופע רוק"

גלי צה"ל

אוניברסיטה משודרת – סגנונות בפרשנות המקרא בימה"ב – רלב"ג והרמב"ם. מרצה: פרופ' עמוס פונקנשטיין
"חמש עשרה קטנות" – עורך ומגיש: עודד
"ציפורי לילה" – עם יואב קוטנר – תוכנית מוסיקלית בנימה אישית
"לא רוצים לישון" – מוסיקה לשעות המקטנות של הלילה
"צלילי בוקר" – שירים עבריים

שידורי צה"ל 1

"יעל משודר" – מגאזין גל"צ לענייני צבא ובטחון. עורכים ומגישים: יצחק מוזיק ויוסי עבאדי
"בעיקר מוסיקה" – "צורת הסונטה" – דרשה בצלילים – ההתקדמות לקראת מבוא אימה. מרצה: סמדר כר־מי ניבדמן
אוניברסיטה משודרת – סגנונות בפרשנות המקרא בימה"ב – רלב"ג והרמב"ם. מרצה: פרופ' עמוס פונקנשטיין (ש.ח.)

שידורי צה"ל 2

"צג 8" – תוכנית מוסיקלית לחיילים עם תמיר קסחי

מי, מה, מתי

תל־אביב והמרכז

תיאטרון

עלובי החיים (הקאמרי 20.30)
פיטר פן (הבימה 9.30, 16.30, 19.30)
גן הדובדבנים (הבימה 20.30)
מי מפחד מוירג'יניה וולף (בית לסין 20.30)
הירושה (נוה צדק 21.00)
אימתו ומצוקתו של הרייך השלישי (אוניברסיטת ת"א, בנין מכסיקו 20.30)
אקווס (רמת גן, בית צבי 20.30)
איש הפיל (רמת גן, תיאטרון הספריה 20.30)

ילדים

פיטר פן (הבימה 16.30, 19.30)

מוסיקה ומחול

להקת בת דור (בת דור 20.30) בתכניה מיצירות רוברט כהן, לאר לובוביץ ודומי רייטר־סופר.

בידור

חגיגת סיום הרוטציה (בית החייל 22.00) עם טוביה צפיר, מני פאר ואוסנת וישינסקי.
סטנד אפ קומדי (המרתף העליון 22.00)

ירושלים

סאלח שבתי (בנייני האומה 16.00, 19.30)
ינתי פרזי (החאן 20.30)
קונצרט אתנחתא (ימק"א 16.00) עם נילה ירון, סופרן; אלן שטרנפלד, פסנתר.
בנז'י טלאור שר ומנגן בגיטרה (בית הקונפדרציה, ימין משה 20.30)
ערב רוק (פרגוד 21.30)

חיפה והצפון

נישואי פיגארו (תיאטרון 20.30)
הילד מאחורי העיניים (סוטרון 21.00)
תזמורת קאמרית ישראלית (אודיטוריום 20.30) "קולות וגונים" מס' 1. לוצ'אנו ברין מנצח על קונצרט מיצירות ברין ופרסל. סולן – שלמה מינץ, כינור.
חדר אוכל (סוזיאן 20.30) קומדיה באנגלית.
זכרונות דור שני בחיק העיר העתיקה (תיאטרון עכו 20.30)
נוצות (ס.א. בית שאן 21.00)

תיאטרון

■ **אחד משלנו**
(בית לסין). אורי אברהמי, מתי סרי, דליה שימקו, במחזה של בני ברבש בבימוי איציק וינגרטן. סיפורו של הפרט המנסה לעמוד על חרותו מול הקבוצה המחייבת אותו לוותר על ייחודו.
■ **אימתו ומצוקתו של הרייך השלישי**
(אוניברסיטת ת"א). מאת ברטולט ברכט, בביצוע תלמידי החוג לאמנות התיאטרון באוניברסיטה.
■ **איש הפיל**
(רמת גן, תיאטרון הספריה). יחסים בין החברה לחריג שבתוכה, במחזהו של ברנרד פומרנץ. בביצוע תלמידי בית הספר לאמנות הבמה "בית צבי".
■ **אקווס**
(רמת גן, בית צבי). מחזהו של פיטר שאפר, המבוסס על סיפור אמיתי – נער שעבר באורווה וניקר עיניהם של 6 סוסים. בביצוע תלמידי בית הספר לאמנות הבמה "בית צבי".
■ **בעל שימושי מאד**
(בית לסין). מאת ריצ'ארד האריס על תסריטאי טלוויזיה ומערכת יחסיו עם אשתו ואהובתו. משתתפים: אילן דר, דיוה דורון וליאורה גרוסמן.
■ **גן הדובדבנים**
(הבימה). רוסיה בתחילת המאה: תמונת חיים על רקע המהפכה, במחזהו של צ'כוב, בבימוי עמרי ניצן. משתתפים: ליאה קניג, וסים עיקרי, מכרם חורי, אוהד שחר, רבקה נוי, דב רייזר, יובל זמיר, נאווה זיו, רוזינה קמבוס, רולף בררין, מוסקו אלקלעי וליאת גורן.
■ **גשם**
(הקאמרי). מחזה מקורי מאת גלעד עברון על אב ובתו שנותרו בודדים במושב נטוש ומנסים למנוע את ירידת הגשם, בתקווה לקבל פיצוי בצורת. משתתפים: יוסף כרמון, יוסי קאנץ, ינאל נאור ובשמת אלוני.
■ **דני והים הכחול**
(תיאטרון באר שבע). מפגשם של זוג צעירים אלומים ופגועים, הצמאים לאהבה, בשוליה של חברה אכזרית. מחזהו של ג'ון פטריק שנלי בהשתתפות אהובה בין ואלבי גבריאל.
■ **היה כבר עדיף להשאר בחיים**
(תיאטרון נוה צדק). מאת אהרון הרצוג ובבימויו, על חיילים בהפוגת קרב המתחשבים עם עולמם החברתי, המשפחתי ועם עצמם. זכה בפרס ראשון בפסטיבל עכו 1988.
■ **הילד מאחורי העיניים**
(תיאטרון חיפה). מונודרמה מאת נאוה סמל, בביצוע אסי אשר. תיאור עולמם של הורים המולידים ילד אוטיסטי.
■ **הירושה**
(נוה צדק). מאת רמי דנון בבימוי אהרון אלמוג. אדם בעל כוונות טובות נגרר אחרי אירועים ומוותר על כל הדברים שהאמין בהם. בהשתתפות שבתאי קונורטי, רחל אמאם, ועוד.
■ **המלביש**
(הבימה). שמעון פינקל ושלמה בר־שביט במחזה מאת רונלד הארווד. מערכת יחסים בין מלביש לתיאטרון לבין שחקן שקספירי – לפני, במהלך ואחרי הצגת "המלך ליר". במאי – יהי קינלוס.
■ **הנפילה**
(הסימטה). הצגת יחיד של ניקו ניתאי, ע"פ אלבר קאמי.
■ **הקיץ של אביה**
(בית לסין). הצגת יחיד של גילה אלמגור, ע"פ ספרה.
■ **הרינון**
(הקאמרי). קומדיה על שני צעירים, קרייריסטים ומוכשרים, מאת [illegible] אגסון, עם עפרה וינגרטן ורמי ברוך.
■ **זכרונות דור שני בחיק העיר העתיקה**
(המרכז לתיאטרון עכו). הפקה של המרכז לתיאטרון עכו. זכתה בפרס ראשון בפסטיבל עכו 88.
■ **חלום ניו יורק**
(הסימטה). יצחק טרמאורגין כותב על ישראלים־יורדים בניו־יורק. עם לבנה פינקלשטיין, גבעון שמר, אלברט אילוז ושושה גורן.
■ **חצוצרה בואדי**
(בית לסין). אהבות בלתי אפשריות בין ערביות ליהודים בואדי ניסנס בחיפה. מאת שמואל הספרי ובבימויו, ע"פ ספרו של סמי מיכאל. משתתפים: רמי דנון, חנה אזולאי, שושה גורן, סירב נרי, שפרה מילשטיין, ינאל נאור ודסאן עבאס.
■ **ינתי פרזי**
(תיאטרון החאן). קולאז' תיאטרלי המורכב מתמונות מתחלפות בקצב מטורף. מאת אלדד זיו, מוסיקה – אלון אוליארצ'יק.
■ **כמו תינוק**
(הסמטה). ארבעה יצורי אנוש נוסדים לשחק משחקים מושאלים מהעולם המחורבן המוכר להם. בימוי: ניקו ניתאי.
■ **לואיז**
(הסימטה). אמנון עוסר לעזוב את לואיז לטובת דורה, האשה האחרת. מאת דליה הרץ בבימוי שלומי סוסקוביץ.
■ **לילה במאי**
(החאן). דרמה משפחתית מאת א.ב. יהושע, על רקע תקופת ההמתנה לפני מלחמת ששת הימים.
■ **לשבור את הצופן**
(הקאמרי). מתמטיקאי בריטי מבריק, הופך לסיכון בטחוני בשל נטיותיו ההומוסקסואליות. בהשתתפות: עודד תאומי, יוסי ידין, שלמה וישינסקי, אביבה מרקס, ענת מרדסון ויואל דרור.
■ **מי מפחד מוירג'יניה וולף**
(בית לסין). דיאלוג שנון מאת אדוארד אלבי. בהשתתפות מרים זוהר, אלכס פלג, אוהד שחר וגילת אנקורי.
■ **מיסטרו בופו**
(תיאטרון חיפה). הצגת יחיד של יוסף אברודרה ע"פ מחזהו של דריו פו האיטלקי. קומדיה סאטירית.
■ **מר מאני**
(תיאטרון חיפה). מונודרמה מאת א.ב. יהושע, על גלגוליה של משפחת מאני הירושלמית. בביצוע דורון תבורי.
■ **נוצות**
(הקאמרי). סיפור ירושלמי ע"פ ספרו של חיים באר. עם שרגה פרידל, סנדרה שדה, יוסי גרבר, יוסף כרמון ועוד.
■ **נישואי פיגארו**
(תיאטרון חיפה). קומדיה מאת בומרשה על מאבקו של המשרת פיגארו נגד אדונו, המנסה לקחת ממנו את כלתו. בהשתתפות: יוסף אברודרה, יצחק חזקיה, ענת הרפז, מלי לב, יוסף כאשי ועוד.
■ **סאלח שבתי**
(הבימה). סאטירה מאת אפרים קישון ובבימויו. בתפקידים הראשיים: גאולה נוי, זאב רווח, חני נחמיאס ו[illegible]. מוסיקה – נורית הירש; כוריאוגרפיה – גדי לוי.
■ **סטיות מיניות בשיקגו**
(הסימטה). קומדיה בשני חלקים מאת דייויד מאמט. בהשתתפות אבי פניני, משה איבגי, פביאנה סיוחס ודליה שמרן.
■ **סינים סינים**
(הסימטה). קומדיה מאת מארי שיסגל על בן שאינו דומה להוריו הסינים.
■ **עלובי החיים**
(הקאמרי). מחזמר מאת אלן בובליל וקלוד־מישל שונברג ע"פ ויקטור הוגו. בתפקידים הראשיים: [illegible], טל אמיר, ריקי גל, יובל דור, חיקי דיין, אבי מולדת, אלברט כהן, דורו פישר.
■ **פיטר פן**
(הפקה משותפת של תיאטרון חיפה ומלה אפרתי). מחזמר ע"פ ספרו של ג'יימס בארי על הילד המצוי שאינו רוצה לגדול. משתתפים: [illegible]
■ [illegible]
([illegible]). קומדיה רומנטית מאת [illegible] בתרגומו ובבימויו של [illegible]. בהשתתפות גילה אלמגור ויוסי גרבר.

טלוויזיה

כללית

16.32 **"חג המולד עם ג'יימס סטיוארט"** – התוכנית הוקלטה בבוורלי־הילס לקראת חג המולד. השחקן ג'יימס סטיוארט מארח את לוסיל בול, וולטר מתאו, ברט ריינולדס, ג'פרי אוסבורן, בובי מקפרין ועוד
17.20 **"לקט שירים"**
17.30 **סרט ערבי**
19.20 **"על המירקע"** – סקירת תכניות הטלוויזיה הערבית
19.30 **חדשות** (בערבית)
20.00 **"שבת שלום"** – תכנית לליל שבת, נושאים מתוך פרשת השבוע.
20.15 **"יומן"**
21.15 **"סופסום"** – תכנית בידור בהנחיית גבי גזית
22.15 **"השאיפה לתקווה"** – אהבתו הגדולה של מייקל אורדופוליס היא הריצה. בכל תחום אחר חייו הם כישלון. הוא שואף להשתתף בריצת המרתון האולימפית. ביים סטיבן הילארד סטרן, עם מייקל דאגלאס (1979) סרט
00.15 **"קאגני ולייסי"** – הפרק השישי: "סוחר התינוקות"
00.45 **"פסוקים לשבת וחדשות הלילה"**

★ לקראת שידור

""סוחר התינוקות""

(כללית, 23.55)

פרק בסידרה "קאגני ולייסי"; שתי השוטרות יוצאות הפעם להלחם בתופעה של סחר בתינוקות.
קאגני מציגה עצמה כאשה הרה, ומקבלת הצעת מחיר תמורת התינוק העתיד להיוולד. לייסי, לעומתה, מאמצת תינוקת שאין הוריה יכולים לגדלה, אך אמה הביולוגית מבקשת להשיב אותה לידיה.

חינוכית

08.00 **"עד כאן"** – חדשות קול ישראל – רצף דפי הטלטקסט
08.05 **"שעת כושר"**
08.15 **"קשת וענן"** – הרמב"ם (כ)
08.40 **מסך לספרות** – יסודי – הנמלים והצרצר (כ)
09.00 **מוסיקה ד'־ו'** – מי בחלילית – שפת המקצב
09.20 **לשון ותקשורת "הילדים משכונת חיים"** – נקודת ראות 2 (כ)
09.45 **מה מתאים** – משירי ע. הלל
10.40 **מדעי הטבע – יסודי** – 1) צ'יטה 2) ג'ירפה
11.00 **חברה ותרבות – יסודי** – פגישה עם אורי אורלב (כ)
11.30 **אזרחות – על יסודי** – בכלי המשחק – עריצות הרב
12.00 **חברה ותרבות – על יסודי** – על הברולים – ממבט ראשון
12.30 **מוסיקה – על יסודי** – משולשים מקלסיקלים – באך והעוגב
13.15 **האוניברסיטה הפתוחה – סוציולוגיה** – סטריאוטיפים ודעות קדומות
13.45 **"עד כאן"** – רצף דפי הטלטקסט
13.50 **"זהו זה"** – ש.ח. (כ)
14.40 **סיפורי עמים** – "בר מזל", על פי סיפור עם רוסי. ישנם אנשים הנולדים והמזל חקוק על מצחם, וסה להלחם במזלם, וערלך יהיה כגורל המלך בסיפור.
15.05 **"מפגשי בראשית"** – פרשת ויחי – שיחתו של הרוקטור גבריאל חיים כהן
15.30 **"ערב חדש – מוסף לשבת"** – מנחה: דן מרגלית.

ערוץ 2

18.35 **כדוריד בערוץ 2**
19.15 **"מארשים ואלסים"** – התזמורת הפילהרמונית הצ'כית מבצעת מארשים ואלסים מאת יוליוס פוסיק. מנצח: וסלב נוימן
20.05 **"דייר־סטרייטס בהופעה חיה"**. בשירים מתוך אלבומם "אלכימיה". בחלקה השני של התוכנית – נגן הגיטרה מייקל הדג'ס בקונצרט שהתקיים בווינדהיל
21.05 **"אילתורים"** – תוכנית הג'אז השבועית של ערוץ 2. הפעם – המחופף מל לואיס ותזמורתו.

"חג המולד עם ג'יימס סטיוארט" – תוכנית מיוחדת, סטיוארט מארח את ברט ריינולדס, לוסיל בול, וולטר מאתיאו, בובי מקפארין (כללית, 16.32)

ירדנית

10.00 **תוכנית דת**
10.20 **סרטים מצויירים**
11.55 **"משחקי ילדים"**
11.20 **תוכניות דת**
12.50 **"אמונה ומדע"**
13.20 **תוכנית ספורט**
15.10 **"מוזר אך אמיתי"**
15.45 **"העולם מסביבנו"**
16.30 **סרט קולנוע** (ערוץ 1)
17.30 **סרט קולנוע צרפתי**
18.30 **"מצעד הפזמונים"** – ערבית (ערוץ 1)
19.00 **חדשות בצרפתית**
19.15 **"חיים ודעת"**
19.30 **חדשות בעברית**
20.00 **חדשות בערבית**
20.30 **"צ'ארלס אחראי"** – סידרה קומית
20.40 **סידרה יומית בהמשכים** (ערוץ 1)
21.10 **"ברודראק"** – סידרת דרמה
21.40 **"מעקב"** – תוכנית מקומית (ערוץ 1)
22.00 **חדשות באנגלית**
22.15 **"פסטיוואל ג'רש"** (ערוץ 1)
22.20 **"פלקון קרסט"** – סידרה
23.10 **"שלושה בדירה אחת"** – סידרה קומית

המזה"ת

13.30 **"מסע בעולם המצוייר"** (לילדים)
14.00 **"מועדון 700"**
14.30 **התעמלות**
15.00 **"האזור הלוליני"** (סידרה)
15.30 **"סופר בוק"** (מצוייר)
16.00 **"שוכני הסלעים"** (תכנית לילדים)
16.30 **"חג המולד בלבן"** – סרט־קבע בלוח השידורים של רשתות הטלוויזיה האמריקניות לפני חג המולד. דני קיי ובינג קרוסבי הם שני חברים מאותה יחידה צבאית, המגיעים לאכסניית־נופש השייך לעמית מימי הצבא, מתפרעים, שרים ומתאהבים. סרטו הידוע של מייקל קרטיז (1954, 120 ד'), עם שיריו הידועים של אירווינג ברלין. סרט
18.00 **"אלברט חשמן"** (מצוייר)
18.30 **"קשרי משפחה"** (קומי)
19.00 **חדשות בערבית**
19.30 **חדשות באנגלית**
20.00 **"ג'. ג'. סטרבוק"** (סידרה)
21.00 **סרט** (בערבית)
22.30 **"מעשיות משמחות"** (בערבית)

רדיו

משדרי הרדיו הקבועים - ראה עמוד 26

קול המוסיקה

06.06 **"שעון מוסיקלי"**
07.09 **"בהאזנה נינוחה"** ● הנדל: טריו סונטה בסול מז'ור, אופוס 5 מס' 4 ● היידן: סימפוניה מס' 93, ברה־מז'ור ● מוצרט: קונצ'רטו מס' 11 בפה מז'ור, לפסנתר ותז. ק. 413 ● ברהמס: סימפוניה מס' 4 במי מינור
09.00 **"שעה עם אנסמבל"** – אנסמבל "נאש" – ביצירות מאת פרנסיס פולנק ● נשף המסכות – קנטטה חילונית לבריטון ולתז. קאמרית. הסולן: תומאס אלן – בריטון; מנצח: ליונל פרנד ● שלישיה לפסנתר אבוב ובסון ● "פינת החיות" או "תהלוכת אורפאוס" – הסולן: תומס אלן – בריטון ● ששיה לפסנתר, חליל, אבוב, קלרנית בסון וקרן
10.00 **"קונצרט בוקר"** – ● דביסי: 3 קטעים מתוך "איסוי" – "השתקפויות במים", "אומז' לראמו" ו"תנועה" ● דיקא: "שוליית הקוסם" ● קנטלוב: 7 שירים מסחת אוברני ● ברהמס: קונצ'רטו מס' 2 בסי במול מז'ור, לפסנתר ותז. (ה. בר נבויים) ● ברוקנר: סימפוניה מס' 4 במי במול מז'ור, "הרומנטית" (הפילה. מברלין)
13.00 **"קלאסיקל"** – צליל' אופרטה
14.06 **"מן הסרטיה"** – עם הפסנתרנית פויה זלצמן ● רוסיני: סונטה מס' 3 לקלרינית ופסנתר ● שופן: סונטה מס' 3 בסי מינור לפסנתר ● ליסט: רפסודיה הונגרית מס' 12 לפסנתר
15.00 **"צלילים מלוא חופניים"** – הפעם: המלחין יעקב גלבוע: מגיש תכנית על צבעי הפולקלור במוסיקה (שידור חוזר)
16.00 **"לבקשתכם"** – ספר ויוסקי: "ההחוויה ● באך: סוויטה מס' 2 בסי־מינור לחליל ותז. ● ברהמס: שישייה מס' 2 אופוס 36 לכלי־קשת ● בטהובן: סונטה מס' 14 לפסנתר "אור ירח" ● סרסטה: קונצ'רטו מס' 1 לצ'לו ותז.
18.00 **"דור הזהב – אמנים גדולים בהקלטות היסטוריות"** – הזמרת מליציה קוריוס ● אריות, דואטים ושירים מאת מוצרט, דוניצטי, אופנבאך, רימסקי־קורסקוב ודליב
19.00 **"זוטות"**
20.05 **"קונצרט לליל־השבת"** – סן־סנס: כישורה של אומפלה, פואמה סימפונית אופוס 31 (התז. הלאומית של צרפת) ● בטהובן: חמישייה במי במול מז'ור, אופוס 16, לפסנתר ולכלי נשיפה (א. פרבין) ● ברהמס: קונצ'רטו כפול בלה מינור אופוס 102 (ל. ברנשטיין) ● דבוז'אק: סימפוניה מס' 7 ברה־מינור, אופוס 70 ● סטרבינסקי: "פטרושקה" (התז. הפילה. הישראלית/ ל. ברנשטיין)
22.35 **"רצף מוסיקלי"**
23.00 **"קשת של צלילים"** – י.ס. באך: סוויטה לכנור וצ'מבלו מס' 1 בסי־מינור ● הנדל: דואט: "מאנמי ספראלי" – "כל מכאובי" ● היידן: שלישייה אופוס 38, מס' 6 ברה מז'ור, לחליל, כנור וצ'לו (האחים קאוקן) ● מוצרט: סרנדה, ק. 525 "מוסיקת לילה זעירה" ("חבורת המוסיקה")

רשת א'

08.05 **"מצעד הפזמונים הים־תיכוני"**
10.05 **"וטהר לבנו"** – לקט שירים ופיוטים לקראת שבת
11.05 **"מיפגשים מן הסוג השישי"** – מגזין למסורת ופולקלור בטעם שישי
12.05 **"מעורב יום וָן – יום וָן של מעורב ים־תיכוני"**
14.06 **"בראש צעיר"** – מגזין לילדים ולבני הנוער, משולב בשירים כבקשתכם
15.00 **"קבלת שבת"** – פרשת "ויחי"
16.05 **"סוף שבוע"**
17.05 **"שירים עבריים"** – עורכת: רעיה הריק
18.06 **"מוסף רדיו לספרות"**
19.00 **"שידורים לעולים"**
22.05 **"כי טוב הזמר"** – והפעם: "כה אמר המשורר" – תכנית לזכרו של ויניסיוס דה־מוראס – משורר, מלחין וזמר ברזילי
23.05 **"להיטים מפולפלים"** – להיטי הזמר המזרחי של כל הזמנים

רשת ב'

08.05 **"כל צבעי הקשת"** – מגזין יוסי עם יוסי גרבר
12.05 **"שריקת פתיחה"** – לקראת משחקי הכדורגל בשבת
13.05 **"בחצי היום"** – חדשות ופזמונים
14.06 **"שבת באוויר"** – עם אלעזר שטורם
15.06 **"שבת באוויר"** – המשך
16.05 **"בשמים לשבת"** – עם יהורם גאון
17.05 **"מאחורי הכותרות"** – מגזין לרדיו, טלוויזיה ועתונות
18.06 **"יומן חוץ"**
19.05 **"בן הארץ"** – עורך: יואל רפל
20.05 **"תפילה וזמר"** – שירים ופיוטים לשבת – מאוצר עדות ישראל
21.05 **"השושנה פורחת"** – רומנסות ושירי עם יהודיים ספרדיים־יהודיים
22.05 **"ברזיל ארץ פירות תקפת"** (שידור חוזר)
23.05 **"בין שישי לשבת"** – שיחה בשניים – בין דן מירון לבין יצחק ליבני
00.10 **"שיר אינו רק מנגינה"** – שירים עבריים בנושא אחד

רשת ג'

06.06 **"יום שישי חזר"** – שירים עבריים
08.05 **"משהו משהו"**
10.05 **"אגן הים התיכון"**
12.05 **"גימל חם"** – עם מנחם פרי ויגאל רביד.
13.05 **"צפיחית בדבש"** – עם דן כנר
15.05 **"לפנות ערב"** – שירים עבריים
17.05 **"כאן, שם ובכל מקום"**
19.05 **"זמר שכזה"** – שירים עבריים
20.05 **"צלילי שבת"** – עם אילנה השכל
22.05 **"טיול לילי"** – שירים עבריים
23.00 **"איזה לילה"** – מסיבת ריקודים

גלי צה"ל

06.05 **"צלילי בוקר"** – שירים עבריים
07.07 **"תוספת בוקר"** – צביקה שפירא ותווי סוף השבוע
09.05 **"בילוי נעים"** – עם טולי שפירא
11.05 **"קולה של אמא"** – עם אלכס אנסקי. דרישות־שלום מאמהות לבניהן המשרתים אי־שם
12.05 **"סמלים"** – שעתיים ושולות עם דורי בן־זאב
14.05 **"עוד לא שבת"** – עם שלמה ארצי
15.05 **"אל תוך היערות"** – על המחזמר החדש של אחד מגדולי יוצרי מחזות הזמר סטיבן זונדהיים. מחזמר העוסק באגדות ילדים ומשמעויותיהן האפלות יותר למבוגרים. משתתפים: דליה שימקו ודורי פרנס
16.05 **"עדשה רחבה"** – מבט שבועי מורחב על האירועים שסביבנו, בכל תוכנית בין שלוש לארבע כתבות
17.05 **"שיר בשקט בשקט"** – עם דרור חורן
18.05 **"שעת חמימה"** – עם יצחק רועה
19.05 **"בגבול הקיץ והסתיו"** – סידרת תוכניות בהגשת המשורר נתן יונתן. פרק ה': "תמיד אוקטובר"
20.05 **"לא על הלוף לבדו"** – שעתיים של מוסיקה ומשחקי רדיו נושאי פרסים – עם רוית פרדה
22.05 **"עשן בעיניך"** – שעתיים של מוסיקה עם גדי ליבנה
00.05 **"מוסיקה"** – עם אורלי יניב
02.00 **"לא רוצים לישון"** – מוסיקה לשעות הקטנות של לילה
05.00 **"צלילי שבת"** – שירים עבריים

מייקל דגלאס בסרט "השאיפה לתקווה" (כללית, 22.15)

מי, מה, מתי

תל־אביב והמרכז

תיאטרון

פיטר פן (הבימה 9.30, 14.00)
פרנקי וג'וני (בית לסין 21.00)
בעל שימושי מאד (בית ציוני אמריקה 22.00)
אימתו ומצוקתו של הרייך השלישי (אוניברסיטת ת"א, בגין מכסיקו 14.00)
אקווס (רמת גן, בית צבי 15.00)
איש הפיל (רמת גן, תיאטרון הספריה 15.00)
עד 120 (גבעתיים, שבים 22.00)

מוסיקה

קונצרט (רמת השרון, יד לבנים 22.00) רביעית פסנתר בתכנית מיצירות מוצרט, מאהלר ובטהובן.

בידור

חגיגת סיום הרוטציה (הקאמרי 22.00) עם טוביה צפיר, מני פאר ואוסנת וישינסקי.
דפנה ארמוני (הסרתף העליון 23.00)
החוויה הישראלית (יפו העתיקה) מופע מולטימדיה, מסכי ענק, מערכת גדולה של פעלולים ואפקטים ממוחשבים, מציגים את ישראל מראשיתה. יום יום בשעה 19.00 – בעברית (תרגום סימולטני בצרפתית). בשעות 12.00, 18.00, 21.00 – באנגלית (תרגום סימולטני בגרמנית וספרדית).
מיצג צה"ל מתערוכת הארבעים (יפו, החוויה הישראלית, יום יום 17.00, 17.30, 20.00, 20.30 ובשבתות במשך כל היום).
צורת לנו... (רמת גן, אורדע 22.00) עם דודו טופז.
הנעורים חוזרים (חולון, מופת 21.45; הרצליה, קרוקודיל 24.00) עם אמנון ברזון, רוויח אופיר ואריק קרן.
מאיר בנאי (חולון, בית מפעל הפיס 22.00) בתכנית "נשם".
גלי עטרי (רמת השרון, צוותא 22.00) בתכנית "צער אחר לפני הנהר".
חנן בתכניתו גולדבלט (הרצליה, סודל תיאל 22.30)
אסתר שמיר (ראשל"צ, צוותא 22.00)

חיפה והצפון

הבטלנים (קרית ביאליק, ספיר 22.30) עם דמור וקושניר.
דני רובס (קרית חיים, בית נגלר 22.00) בתכנית "פנים ושמות".
שירי סאשה ארגוב (סבטון, קפה תרבות 22.30)

וידאו

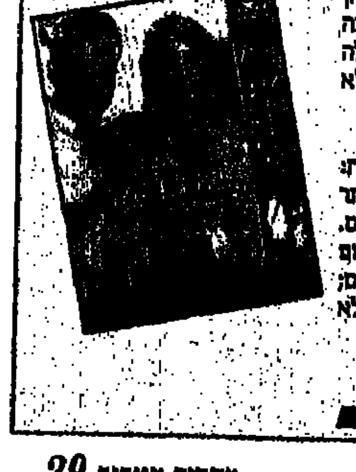

■ **"הנידונים"**
על רקע שפע הסדרות בספריות־הווידיאו, כדאי לשים־לב לדרמת־המתח הזאת. אל־בום כפול (2 קלטות, 200 ד'). ג'ולי כריסטי המצויינת בסיפור המבוסס על מקרה אמיתי. כריסטי היא אם למשפחה אוסטרלית, ילדיה קשורים אליה מאוד, במיוחד הבן הבכור קווין; דווקא בן זה פוגש בצעיר אחר המעלה אותו על נתיב הסמים. השניים יוצאים למאלזיה, למה שמתחיל כטיול והופך לסיוט נוראי: לאחר שהם נתפסים ומואשמים בהברחת סמים, הם נדונים למוות. האם האומללה יוצאת למאבק נואש להצלת חיי בנה. דרמה סוחפת, קשה שלא להתרגש. ביים: ג'ק גולד. ("אס פילם")

■ **"מחיר הבגידה"**
לא־מכבר ראינו בקולנוע, וכבר בקלטת וידיאו. קרן אלן בתפקיד אשה הזוממת לרצוח את בעלה, שנפגע קשה בנפשו במלחמת וייטנאם. למזימתה היא מנצלת את אהובה. לכאורה הכל עלה יפה. יום אחד נכנס גבר חדש לחייה – וזה משבש לגמרי את התפתחות העניינים. מותחן פסיכולוגי נוסח היצ'קוק, עם קית קארדין יפה־התואר כגבר החדש בחייה של הגיבורה. דין פול מרטין (בנו של דין מרטין) בתפקיד המאהב. ביים ג'ילברט קייס. ("שבעה כוכבים וידיאו")

■ **"תל־אביב ברלין"**
ישראלי. סרטה המרגש של צִיפי טרופה, שזכה בפרסים בפסטיוואלים ברחבי העולם. דרמה עשויה היטב, סיפורו של אדם שחי בגופו תל־אביב אבל נשמתו ושורשיו נשארו שם, בגרמניה שלפני השואה. השנה – 1943. בנימין אקשטיין הצליח לברוח ממחנה ריכוז, לשם נלקח עם בני משפחתו. בודד וחולה שחפת הוא מגיע לארץ. בבית־החולים הוא פוגש את לאה, ילידת פולין. השניים נישאים, נולדת להם בת. אך בנימין אינו מצליח להשתלב במציאות הישראלית. סיפור רב־עוצמה, אהבה ונקמה. משחק טוב של רבקה נוימן, ענת הרפזי ושמואל וילוז'ני. חשוב לראות. ("סיני הפקות")

■ **"בלשים בלילה"**
הסרט שפתח סידרה שהפכה ללהיט אדיר: סיביל שפרד היפהפיה וברוס ווילס המקסים, כצמד הטיפוסים המנוגדים־בתכלית, ובכל זאת מסתדרים כל כך טוב כמפעילים של סוכנות־בילוש. סיביל היא מאדי הייז, דוגמנית זוהרת ועשירה, המאבדת את כל נכסיה לאחר שמנהל החשבונות שלה נמלט ונטל עמו את כל רכושה. מה שנותר לה היא סוכנות בילוש. מנהלה הערמומי של הסוכנות (ווליס) מצליח לשכנעה להפוך לבלשית פעילה. ביים רוברט באטלר. משעשע. ("אימפריה של קולנוע")

■ **"מי יאהב את ילדי"**
מסחטת־דמעות פאר־אקסלנס. מלודרמה מרגשת, מבוססת על מקרה אמיתי. אן מרגרט מגישה תפקיד מלא כאם הנאלצת לחפש משפחות אומנות שיטפלו באהבה ובמסירות בעשרת ילדיה. זאת משום שהיא עומדת למות ממחלת הסרטן, בעלה האלכוהוליסט לא יוכל לטפל בילדים לאחר מותה. צריך להיות מאבן כדי שלא להתרגש. ביים: ג'ון ארמן. ("אימפריה של קולנוע")

■ **"המלון של פולטי 4"**
שלוש אפיזודות נוספות בסידרה המצחיקה ביותר בתולדות הטלוויזיה הבריטית: סיפוריהם של בזיל פולטי (ג'ון קליז), מנהל המלון העצבני, הנרגן והמצחיק ביותר בעולם, עוזרו מנואל, אשתו סיביל ושאר הדמויות שמן־הסתם כבר הכרתם ואהבתם. בפרקים הפעם – "בעיות תקשורת", בזיל מסתבך עם גב' ריצ'ארדס התורשת; "יום השנה" – סיביל אינה מוכנה להאמין שבזיל שכח את יום השנה ה־15 לנישואיהם; "בזיל והעכברוש" – מנואל מתעקש שחיית המחמד שלו, עכברוש ענקי, איננה אלא אוגר סיבירי. לחטוף!!! ("חד ארצי וידיאו")

איקי שובל ■

תערוכות

תל־אביב והסביבה

■ **מוזיאון תל אביב** (שד' שאול המלך 27). שעות הביקור: בימים א'־ה' 10.00 — 20.00; ביום ו' 10.00 — 14.00; בשבת 10.00 —14.00; 19.00 — 22.00. טל. 257361 ● **"אוונגארד מהפיכה אוונגארד"** — אמנות רוסית מאוסף מיכאל גרוזמן, מיבחר של כ־300 עבודות מעל 110 אמנים: בעיקר עבודות על נייר, הדפסים ורישומים (אולמות האפט, גלריית קרמר) מ־7.11 ● **אוספים: אמנות אירופית במאות 16־19, מן המאנייריזם ועד הפרה־רפאליטים ● אימפרסיוניזם ופוסט־אימפרסיוניזם** (אולם יולוס) ● **אמנות המאה ה־20** (אולם מס' 3).

■ **ביתן הלנה רובינשטיין** (רח' תרס"ט 6, טל. 03־287196). הביתן סגור לרגל שיפוצים.

■ **בית התפוצות** (הקמפוס ברמת־אביב, טל. 425161), **"אורות מזורים"**, שארית ישראל בערי־השדה ביוון, תצלומים מאת יהושע א. סלאוס (אולם גרינשטיין־שמיר) מ־10.10 ● **"ביתא ישראל — סיפורם של יהודי אתיופיה"**. מסמכים, יצירות אמנות וחפצי שימוש יומיומיים.

■ **המוזיאון לאמנות ישראלית רמת־גן** (רח' אבא הלל 144, רמת גן, טל. 7527377): **רפי לביא**, רטרוספקטיווה ● **יהודה מרגוכראי, "אני תדומם"**, ציורים ● **"לאדם דימויים רבים"**, תערוכה קבוצה בהשתתפות **פנחס כהן גן, סטימצקי, דנציגר** ואחרים, מ־1.10.

■ **מוזיאון יד לבנים פתח־תקווה** (רח' ארלוזורוב 30, טל. 9223450) **סוניה נטרא, "חלקיקי אנוש"**, פיסול, 12.11 — 31.12.

■ **מוזיאון ארץ־ישראל — תל־אביב** (לשעבר מוזיאון הארץ, רח' האוניברסיטה 2, רמת־אביב, טל. 03־415244) **"בסאתי מערב"**, תשמישי־קדושה מבתי־כנסת ממארוקו הספרדית, אוסף דהאן (ביתן לאתנוגרפיה ולפולקלור) מ־8.12 ● תערוכת **"התמר — עץ החיים"**. עץ התמר, כסמל בתרבות של ארץ־ישראל, באמנות ובפולחן ● **המוזיאון לתולדות תל־אביב־יפו** (רח' ביאליק 27) **"עיר במודעות — יפו ותל־אביב 1900—1935"**, מיבחר מודעות מקוריות שפורסמו באותן שנים בעתונות ועל לוחות המודעות, מ־19.10.

■ **המכון הצרפתי** (רח' הירקון 71, טל. 236470) לרגל שיפוצים בבנין לא מתקיימות בו תערוכות.

■ **מוזיאון התילומים ע"ש אופנהיימר** (רמת־גן) **"יהודי עיר התילומים — אמסטרדם"**, תערוכת זכרון לציון 400 שנה לקהילה, 16.6 — 22.12.

■ **אגודת הציירים** (רח' אלחריזי 9, טל. 246685) **מיקי בן־כנען, "יבשה וים"**, 22.11 — 18.12.

■ **המוזיאון לאמנות יהודית ברמת־גן** (בית יד לבנים) **דוד לבקובסקי**, ציורים, תצוגת־קבע.

■ **גלריה ג'ולי מ.** (רח' גליקסון 7, טל. 295473) **יאשה צ'ירמיסקי**, מ־28.11.

■ **גלריה הדסה "ק" קלצ'קין** (רח' פרוג 33, טל. 224022) **פרופ' מ. דיזנצמן**, פיסול, מ־19.11.

■ **גלריה עקד** (רח' ברכובבא 29, טל. 283648) **אמני כור־התיתוך הישראלי**, ציורים ופסלים, חוג התרבות: חברי קיבוצים ויליד קיבוצים — **ארנון איתן, רעיה טלמור** ואחרים — מ־26.11.

■ **מימד גלריה לאמנות הזותית** (רח' פינסקר 27, טל. 294374) **יוסי אשר, "הולך"**, רישום וצבע ● **אנדרו רוט, גלעד אופיר, שמואל ליפקין, "מראות ומיבנה"**, צילומים, 17.12 — 4.1.89.

■ **גלריה מימד קטן** (לב דיזנגוף, קומה שניה בחנות הספרים "פרוזה", טל. 285592) **יובל קדר, "סוף ימי"**, 16.12 — 4.1.89.

■ **בית עממאל, המוזיאון העירוני רמת־גן** (רח' חיבת־ציון 18) — נפתח **המשכן לאמנות המזרח־הרחוק**.

■ **בית ראובן** (רח' ביאליק 14, טל. 658961) **"רובינא — דיוקנאות"**, ציירי הארץ מציירים את חנה רובינא, תערוכה במלאות 100 שנה להולדתה (בשיתוף "הבימה"), 5.11 — 29.12.

■ **תקיבוץ** (רח' דב הוז 25, טל. 232533) **ורדה יתום, מרגדט למדן, "דמדומים"**, פיסול, ציור 5.12 — 30.12.

■ **מוזיאון בת־ים** (רח' סטרומה 2) **מיכאל גיטלין, דגנית ברסט, יפתח בוקין** ואחרים, **"שחור לבן"**, עבודות על נייר, מ־12.11.

■ **גלריה אפרת** (רח' גורדון 21, טל. 237624) **אני יואלי**, פסלים, 17.12 — 4.1.89.

■ **מוזיאון הרצליה** (רח' וולפסון, בית יד לבנים, טל. 981011) **"עם בונה ארץ"**. היסטוריה ישראלית בראי האמנות, 18.11 — 12.1.89

■ **בית אריאלה, ספרית שער־ציון** (שד' שאול המלך 25, טל. 03־210141) **איורים לסיפורי עגנון**, בידי שבעה אמנים: **אביגדור אריכא, אורי ליפשיץ, יעקב שטיינהרט** ואחרים, 30.11 — 15.1.89.

■ **מועדון הצילום** (רח' אסתר המלכה 12) **יהודה אופנהיימר**, צילומי צבע, 3.12 — 31.12.

■ **הגלריה האוניברסיטאית לאמנות ע"ש גניה שרייבר**, אוניברסיטת ת"א (שער 7 ושער 8) **"על אחד ההרים"**, ירושלים באמנות הישראלית, מ־4.12.

■ **גלריה יפו העתיקה** (סמטת מזל אריה 14, טל. 829675) **יעל אוזלאי**, צבעי־מים, 3.12 — 28.12.

■ **מוזיאון רמת־גן** (רח' חיבת־ציון 18) **זכריהו ארליכמן־אורון**, ציור, 3.12 — 24.12.

■ **המשכן לאמנות חולון** (רח' הרצפלד 31, טל. 882244) **אפרים מודזלביץ, "נופים מופשטים"; ממי שם־טוב**, שמן ואקריליק, 3.12 — 27.12.

■ **גלריה ארטיפקט** (רח' וחסוי 43, טל. 612428) **יעקב מישורי**, 27.11 — 16.12.

■ **עמליה ארבל** (רח' בן־יהודה 38, הרצליה) **נילי — נטע**, עבודות מתכת; **חגי בז**, עבודות אבן, מ־13.12.

■ **קרליול גלריה לאמנות** (רח' אחד־העם 97, טל. 290718) **מיקה גינצבורג, "סביב העולם בצבעי־מים"**, ציורים, 10.12 — 31.12.

■ **גלריה רגע** (רח' הרצל 113, טל. 998897) **"התשעה בדצמבר", דב אור־נר, אבישי אייל, ציבי גבע** ואחרים, 10.12 — 5.1.89.

■ **גלריה לאמנות 2000** (רח' דיזנגוף 164, טל. 5440590) **בת־שבע ראבד, "נופים עכשיו ומאז"**, 11.12 — 30.12.

■ **גלריה בוגרשוב** (רח' בוגרשוב 60, טל. 293429) תערוכה־קבוצה **לציון 40 שנה להכרזת על זכויות האדם**, בהשתתפות כ־30 **ממיטב אמני ישראל**, 10.12 — 24.12.

ירושלים

■ **מוזיאון ישראל**. שעות הביקור: א', ב', ד', ה' 10.00—17.00; ג' 16.00—22.00; ו', שבת 10.00—14.00; טל. 02־698211 ● **ברונו מונארי**, אמן, מעצב ומחנך איטלקי, עבודות, (ביתן פלבסקי לעיצוב) מ־13.12 ● **מיכה אולמן, "מיכלים"**, 3 פסלים גדולים עשויים מתכת וחול, 30 ציורים על נייר, סרט וידיאו, מ־15.11 ● **ראובן, "נופי ירושלים"**, ציורי־שמן משנות ה־20 וה־30, נופים ודמויות ירושלמיים (אולם ע"ש מרצבכר) מ־1.11 ● **פאול בלוג**, מחווה זכרון, נושאי האיסלם, חפצים מאוסף החוקר והאספן ד"ר פאול בלוג, בהם מטבעות מוסלמים, כלי־מתכת ועוד, מ־17.10 ● **"מונה עד מאטיס"**, יצירות־מופת באמנות המודרנית, מאוספים פרטיים בשווייץ (ביתן וייסבורד), מ־18.10 ● **"קומיקס"**, תולדות הקומיקס; קומיקס באמנות ומוצרים נילווים, מ־14.7 **"חדשות בעתיקות"**, מימצאים נבחרים מחפירות הרשות (אולמות הארכיאולוגיה).

■ **בית האמנים** (רח' שמואל הנגיד 12, טל. 222636, 223653) **לאדי אבדמסון, משה גרשוני, דב חלר** ואחרים **"תדפס רשת באמנות ובתעשיה"**, תערוכה קבוצה, 29.10 — 17.12 ● **לסלי קליין, "טרילוגית עדן"** ● **"קרמיקה לגינה — אדם נוף"**. ממעם אוודת אמני קרמיקה בישראל ● **רימונה קדם**, עבודות — שלוש התערוכות 10.12 — 27.12.

■ **תיאטרון ירושלים** (רח' מרכוס 20, טל. 667167) **תלבושות מעולם התיאטרון באיטליה**, הדפסות בשחור־לבן ובצבע. באדיבות המכון לתרבות איטליה — מתחילת נובמבר.

■ **בצלאל, אקדמיה לאמנות ועיצוב** (הגלריה במחלקה לצילום, הר־הצופים, טל. 8־322181) **גבריאל פלטי, "דיוקנים סביבתיים"**, צילומים, 30.11 — 30.12.

■ **רות כדים** (רח' יואל סלומון 12, טל. 240655) **מאירה אונא, חנוכיות**, 26.11 — 26.12.

■ **משכנות שאננים** (ימין משה, טל. 224321) **חנה לוי**, צבעי־מים, החך 88'—1946, 7.11 — 23.12.

■ **סדנאות האמנים** (הגלריה ע"ש איקה בראון, רח' יד־חרוצים, תלפיות, 721453) **קורינה קיי**, עבודות 88'; **אידית בלוך**, ציורי פסטל, 3.12 — 27.12.

חיפה והצפון

■ **מוזיאון חיפה לאמנות חדשה** (רח' שבתאי לוי 26, טל. 04־523255) שעות הביקור: ימים א' עד שבת 10־13; ימים ב' עד ה' ושבת 17־21 ● **מרגלית ממר**, תצלומי צבע, 18.10 — 24.12 ● **משה מולר, "בית המראות"** (1988) ו**"מטרת"** (1985) שני מיצבים, מולטי־מדיה, 18.10 — 24.12 ● **דניאל פרלטה**, עבודת פיסול באלומיניום צבוע, המקשטת את חזית בניינו של המוזיאון, מ־18.9 ● **במוזיאון לאמנות עתיקה**, תצוגת קבע: פיסול באבן ובשיש; צלמיות חרס; אמנות הציור על כלי־חרס ביוון העתיקה ועוד.

■ **המוזיאון הימי הלאומי חיפה** (דרך אלנבי 198, טל. 536622) **תצוגת קבע:** ● **כריסטופר קולומבוס איש גנואה, "חושים ונחישות בשירות האמנות"**, תערוכה בשיתוף המכון האיטלקי לתרבות, לציון 500 שנה לגילוי אמריקה; צילומי ארכיון מכתבי קולומבוס, וכן: מכשירי ניווט, אטלסים ועוד, מ־5.11 ● **המוזיאון לפרהיסטוריה "עובדות"**, שיבוים ומיקדשים בבקעה מידברית, שורת מימצאים שנחשפו בסקר־חירום שנערך בבקעת עבדה, עם פינוי צה"ל ■ **במוזיאון חיפה למוסיקה ולאתנולוגיה — ארגונים עתיקים מסרו (1000 לפנה"ס — 1500 לספירה)**, תערוכה ראשונה בהיקפה בארץ על נושא זה. כ־90 ארגים שנוצרו במשך 2500 שנה ע"י תרבויות פרו השונות, בצבעים שהופקו מן החי והצומח.

■ **מוזיאון טיקוטין לאמנות יפאנית** (שד' הנשיא 89, טל. 383554) **"גרפיקה יפאנית מודרנית 1987"**, כ־50 הדפסים במבטיקות שונות, מ־3.12.

■ **בית האמנים ע"ש שאגאל** (שד' הציונות 24, טל. 522355) **התערוכה הכללית, קבוצת ג'**, מ־19.11.

■ **בית היוצר** (רח' פבזור 23, טל. 673538) **אברהם אילת, יאיר גרבוז** ואחרים, **"אמן, תקשורת, חברה"** ● **"צורפים מציגים בבית היוצר"**, בוגרי בצלאל ותלמידיהם, **אורית ברמן, איציק דהאן** ואחרים — חכשימים ● **זליג סגל**, ואריאציות על נושא החנוכיה — עד 5.1.89.

■ **גרפוטק חיפה** (רח' פבזור 54, הספריה העירונית), **עודד פיינגרש**, הדפסים 1964 — 1988, מ־20.11.

דרום הארץ

■ **המוזיאון לתרבות הבדואים, מרכז לימודי אזורי ע"ש אל"מ ג'ו אלון** (ליד קיבוץ להב). תצוגת קבע.

■ **המוזיאון הפתוח** (גני התעשיה, תפן, טל. 04־977977), **רחל רובין**, מ־24.9.

■ **מוזיאון "חצרות האיכרים"**, כפר־תבור (טל. 06־765844), **יורם לילך, "אוכל לשדה"**, ציורים והדפס־משי, 1.12 — 31.12.

■ **מוזיאון עוד** (הגלריה המוזיאלית לתערוכות מתחלפות) **"מוזיות אחרות"**, על הוסר חוזה. תערוכה בהשאלת מחיאון ישראל — עד 17.12.

■ **הפארק לפיסול מידברי על שפת מכתש רמון** (רשות שמורות הטבע, מצפה רמון) נחנך פארק פסלים שבו מוצגים 19 אמנים מן הארץ והעולם, בהם **עזרא אוריון, קוסו אלול, דב פייגין, דלית מאירי, יאסו מיצואי** (יפאן), **יאנס לנסי** (יוגוסלאוויה), **קארל פרנטל** (אוסטריה) ואחרים.

■ **קרית האמנים צפת** (מיבנה התערוכה הכללית, טל. 30087) **"צפת עיר קסומה"**, ציורים ופסלים, חברי הקריה.

■ **מוזיאון אמנות הדפוס**, קרית האמנים צפת, **"נייר — הדפס, מהתהתולה"**, עד 11.4.89.

■ **מרכז תרבות ע"ש מ. סמילנסקי**, רחובות (רח' הבנים 13, טל. 453291) **"מציאות ודימוי"** (מטעם "אמנות לעם") 19.11 — 20.12.

■ **משכן לאמנות ע"ש חיים אתר, עין־חרוד** (טל. 06־531670) **הביאנאלה הישראלית השניה לצילום** — עד 20.12.

■ **מוזיאון עתיקות הגולן** (קצרין, טל. 06־961350) תצוגת קבע: מימצאים מרמת־הגולן, בעיקר מחפירות גמלא ובתי־הכנסת בגולן מתקופת התלמוד; גן פסלים (הכניסה דרך פארק קצרין) פסלי בזלת של **דליה מאירי, דוד פיין, ברני פינק** ואחרים.

■ **המרכז לאמנויות גבעת־חביבה** (טל. 06־378944) **ידיד רובין**, ציורים, 19.12 — 20.1.89.

■ **מכון בר־דוד לאמנות יהודית** (קיבוץ בר־עם, טל. 069־88295) **תצוגת הוזכה**. במלאות 7 שנים לפעילות המוזיאון ● **ציור ופיסול**, תרומת האמנים שהציגו במוזיאון ● **נרות חדש, חנוכיות מעדות ותקופות שונות** ● **"השפעת הארכיטקטורה על מעצבי החנוכיות"**, פלקטים 29.11 — 8.1.89.

■ **מוזיאון הנגב, באר־שבע** (רח' העצמאות) **"מגורים במידבר"**, מהתקופה הפרהיסטורית עד ימינו. היבטים שונים של ארכיטקטורה במידבר, תערוכה קבוצה בהשתתפות **משה אורון, אלי אילן, מאיר בוכמן** ורבים אחרים, עד 31.1.89.

■ **גלרית הסדנה לאמנות, יבנה** (שד' דואני 25, טל. 08־435512) **יהושע נוישטיין "שבלונה"**, 8.12 — 8.1.89.

רחל אנגל ■

לסלי קליין, "טרילוגיה עדן". תערוכה בבית האמנים, ירושלים

השעה ה־25

ישראל (טומי) שמיר

שלחו את הפתרונות עם החידות
עד יום רביעי 26.12.88
אל "מעריב", ת.ד. 20044
תל־אביב, "השעה ה־25"

שבור את הראש

הפרס שיוגרל בין הפותרים — מנוי לשנה על "מעריב לנוער" ששוויו 125 ש"ח.

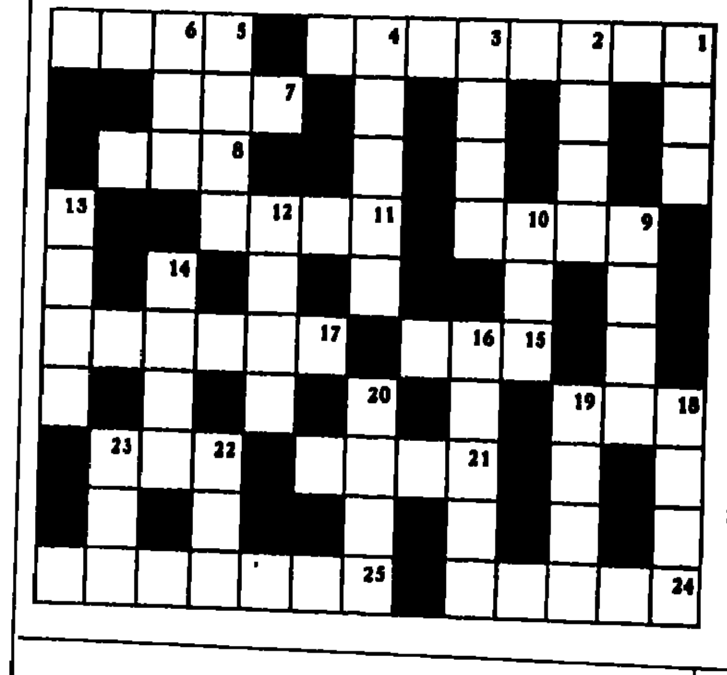

אופקי: 1) משמשת להובלת ילדים האוהבים דזמנים (4,4), 5) מוכן תמיד להוסיף קצת טעם (4), 7) מדרון בשפת עבר (3), 8) + 1 אנכי — נמלט מרעש של כל ענף רפה (3,3), 9) מולי התייצב החניך (4), 11) חחלה חכי מתוקה בתוך העיר (4), 15) מקור מים מידברי (3), 17) 500 קילו בין מי לפה (3,3), 18) אוכל את הכבד בכל פה (3), 21) נקרא תשעים ושלוש (4), 22) גם חכמינו זכרונם לברכה ידעו שבסוף הוא מתפרפר (3), 24) תיללי, הפציר השד שבתוכה (5), 25) מועדון בחול (3,4).

אנכי: 1) ראה 8 אופקי, 2) פורח באופן כללי (4), 3) משלמים לו לפי קילו (4), 4) צפרדע שהתאהבה בעצמה (5), 5) מה שמרים חשש אלי קרב (4), 6) אם תשים עין באי הקטן אשיג לך את כתובתו (3), 9) להלן המושב שעליו התחילו לעבוד (4), 10) חסר לה שלא תהיה חמה (3), 12) חורץ גורלות למות (4), 13) גם שנהיה נוצרי המשיך לשיר (4), 14) הראשון בשי"ב שאין בו עליות (4), 16) הרבה פעמים שתיים (3,2), 18) לועג למי שמנסח לעשותו מרובע (4), 19) בן לזוג טיפוסים המרחפים באוויר (4), 20) בעבודה הוא ניצב במעבר (4), 22) ניצב הנכרי לפני חדלת ובידו בד רך (3), 23) מה שנותר לה לאחר ששכחה את תפארה (3).

מיהו מהו

מהי האימרה המסתתרת בחידתו
הפרס שיוגרל בין הפותרים — קלטת ששוויה 12 ש"ח.

הזוכים בפרסים

מיום 11.11.88

- **שבור את הראש** — ניר דרור, פנקס 67, תל אביב — זכה במנוי לשנה על "מעריב לנוער".
- **מיהו מהו** — עופר לוי, יותם 44 א' — זכה בקלטת.
- **תשבץ** — אסתר עמרני, כפירים 38, חיפה — זכתה במחשב כיס. בקלטת זכו — חיים פרלשטיין, שלוחות, ד.נ. הבקעה. יגאל קס, ת.ד. הבקעה. יגאל קס, ת.ד. 18167, ירושלים. כרמלה שמש, קהילת לבוב 1, תל אביב. גורביץ צילה ורונן, איתמר בן אבי 2, תל אביב. אחובה רובינשטיין, שנקר 83, חולון. ורטר שמואל, בילו 28, חולון. מרים נצר, יחיעם. איתמר כהן, לבונטין 17, ראשון לציון. ניצה גור, ניר דוד.

פתרונות

מיום 2.12.88

- **תשבץ** — 1) אמיר, 2) כפיר, 3) נוטר, 4) פנתר, 5) אמבר, 6) תמור, 7) כלור, 8) לובר, 9) ביבר, 10) דובר, 11) יאיר, 12) אשכר, 13) שומר, 14) תמיר, 15) ארור, 16) דבור, 17) עכבר, 18) סוער, 19) קיסר, 20) קפיר, 21) ומר, 22) נאור, 23) סונר, 24) יסור, 25) טובר, 26) מדבר, 27) מרור, 28) וגבר, 29) נקטר, 30) פטור, 31) תריר, 32) ירוד, 33) קריר, 34) נוקר, 35) טנור, 36) רוסר, 37) סביר, 38) גיור, 39) ליקר, 40) אויר.
- **גואו חשבון** — מים גנובים ימתקו ולחם סתרים ינעם.
- **מיהו מהו** — קנאת יוצרים מרבה חכמה.
- **שבור את הראש** — אופקי: 1) מגביות עוף, 6) עליז, 8) ובר, 9) יחב, 11) רמבם, 15) חלט, 17) רבך, 19) אלט, 20) חלב רזה, 21) פטר, 23) בצר, 24) קרי, 25) שחת, 27) טכס עצה, 28) חיי שעה. אנכי: 2) גשמי, 3) יריב, 4) עקלקל, 5) פושר, 6) ערצב, 7) זרנוק, 10) חשאיר פס, 12) מתבוש, 13) מריפת, 14) משך בעט, 15) חטף קמץ, 16) שחקים, 18) בוזט, 22) רצפה, חרי.

תשבץ

הפרס שיוגרל בין הפותרים — מחשב כיס ששוויו 20 ש"ח וכן עשרה ספרים.

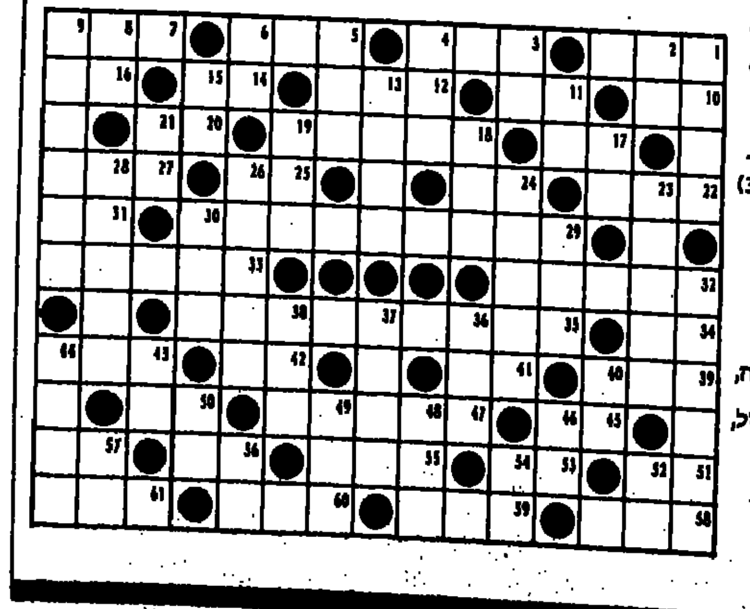

אופקי: 1) גבול, 3) מלדה, 5) אבי שמגר, 7) חמור חבר, 10) מצבת זכרון, 11) ידית, 12) רפיה, 14) מוקינן, 16) גוי, 17) מבני נח, 18) ממיני הדגן, 20) שנון, 22) מקום, 24) עובר בין שתי נקודות, 25) פיטמה, 27) אבן טובה, 29) מחבר "עלוסה בארץ הפלאות" (4,5), 31) מין דג קטן, 32) בעל־חיים באפריקה, 33) תלונה, 34) עיר במרוקו, 35) משל לדבר המחוה פתח לצרות ופורענויות (6,3), 39) שוקת, 41) צונן, 42) רגל מלאכותית, 43) אם שמואל, 45) איש שיבה, 47) כעס (2,3), 50) קסם, כישוף, 51) נמצא, קיים, 53) תפר, 55) חיש, 56) שט בשמים, 57) מספיק, 58) עובר־אורח, 59) חרש ברזל, 60) שקט, דומיה, 61) קאוצ'וק.

אנכי: 1) ניתא, 2) עבר, 3) זמן, 4) תיק לחיצים, 5) בן יצחק, 6) גבעת מלאכותית, 8) חבר, 9) מין אגרטל רומי, 11) אויב, 13) גאר־עץ של קורת לבנין, 15) טהור, נקי, 17) חבר ממשלה, 18) כזב, שקר, 19) הבטחה בשבועה, 21) קפל בבגד, 23) מפלה, כשלון חרוץ, 24) עיר בקנדה, 26) מלחמת שניים (3,2), 28) עיר בגרמניה, 29) ירק מאכל, 30) פורצת מהר געש, 32) מחוז, גליל, 36) אבי אברהם, 37) שכחה, 38) הקדש מוסלמי, 40) מגש, 43) שן תותבת, 44) תרחור, 46) ילדה, 48) נשק קדום, 49) ברונזה, 50) משאבת חדם, 52) שגיאה, שגגה, 54) בסיס, 56) תל־חרבות, 57) נזל החיים.

כפתרון שלחו הגדרות: 29 אופקי, 35 אופקי, 9 אנכי ו־32 אנכי.